

# NOREFJELL™

[SOMMER 2016]

GRATIS  
MAGASIN

EILEV FRA FARMEN • ET HUS FOR HELE BYGDA  
KROKODILLER I BJØRNEPARKEN • UNGDOMMEN BYGGER BAKKE



NYT  
NOREFJELL

# INNHOOLD

## WALLMANS ON TOUR AT NOREFJELL

Wallmans har i 15 år vært et toneangivende showmekka med glitter, glamour og artister. Med 6 stk artister på scenen sørger de for en komplett og underholdningsrik kveld.

DINNER SHOW MED 3-RETTERS FESTMIDDAG  
11.-12. OG 18.-19. NOVEMBER

Pris kr 1.890,-  
pr. person pr. døgn i dobbeltrom.  
Tillegg enkeltrom kl 200,- pr. døgn.

Prisen inkluderer:

- Overnatting med frokost
- Aperitiff og 3-retters festmiddag
- Inngang til Bøseter Bad & Trening
- Stemningsfull pianobar
- Natklub med DJ
- Gratis parkering

**INI**  
NOREFJELL  
SKI & SPA

Leder	6
Norefjell som leikegrind	12
Eventyrlig snuoperasjon på Sole Hotell	16
Storslått	19
Prøv fiskelykken i Krøderen	20
Krøderens hvite svane	21
Et kunstnerhjem i Eggedal	24
Tirilil Tove på Lauvli	26
Sigdal Museum	30
Eventyrslottet Villa Fridheim	32
Unik mølle med nytt liv	33
Gamle damer trenger ekstra omsorg	34
Litt nærmere sola	36
Blå opplevelser i 48 år	38
Veikåker gård – der det kryr av dyr	40
Krokodiller og slanger	42
Et helstøpt matkonsept	46
Norefjells bryllupsstjerne	48
Full fart	50
Flotte turmuligheter	52
Ungdommen bygger ny bakke	55
Da Norefjeld ble populært	56
Krøderen Kro	58
Kontaktinfo	61
Blar opp for Norefjell	62
En kort biltur unna	65

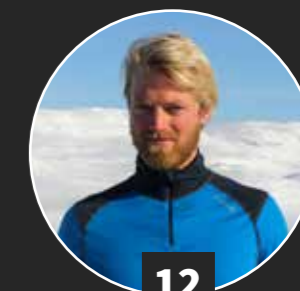

12



36



42

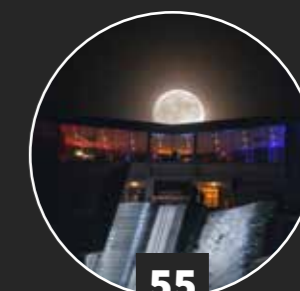

55

**UTGIVER:** Norefjell Destinasjon

**REDAKTØR:** Bjørn Vikør, Henning H. Herding

**AD:** Catch Media

**MEDARBEIDERE:** Arne Tvervaag, Knut Skinnens, Ivar Blystad, Jette Johannessen, Erik Frøystein, Geir Bottolfs, Niels Morten Foss, Hans Kristian Krogh-Hansen og Olav Golberg

**COVER:** Olav Golberg

[ LEDER ]

# NATUR OG KULTUR

**NOREFJELL, ET VINTERELDORADO SOM OGSÅ KAN VISE TIL FLOTTE NATUROPPLEVELSER OG KULTURSTEDER PÅ SOMMEREN.**

Krøderfjorden ligger idyllisk midt i dalføret, der Norefjell med toppen «Høgevarde» 1 459 m.o.h. stiger opp mot vest. Her har naturen lagt til rette for fotturer og sykkel-turer i høyfjellet og skogsområder. Fjorden byr på turer med båten Kryllingen og mulighet for fiske, båtsport og bading. Andre spesialtilpassede aktiviteter, samt golf og gokart tilbys også.

Bjørneparken i Flå har utvidet dyrehagen med stor avdeling med krokodiller, alligatorer og slanger i tillegg til de fleste andre dyrene i norsk fauna. Den spesielle Veikåker Gård, hvor det kryr av dyr, er interessant for både store og små. I syd kan man besøke verdens største hoppbakke, Vikersundbakken, som har restaurant på toppen. Like i nærheten finner man Blaafarveværket med koboltgruver og kunstutstillinger i et historisk miljø.

Buskerudmuseet rommer kjente kulturinstitusjoner som eventyrslottet Villa Fridheim, Sigdal Museum med Tveiten-samlingene, Th. Kittelsens Lauvli, og Chr. Skredsvigs Hagan, der man kan oppleve et nybygget stort galleri med unike bilder.

Den historiske Krøderbanen mellom Vikersund og Krøderen har ulike togtilbud gjennom sommeren.

Regionen har gode overnattingsmuligheter. Sole Hotell ligger idyllisk til ved fjorden. Norefjell Ski & Spa, Norges største sparesort i fjellet, byr på de fleste fasiliteter. NorefjellHytta med eksklusive matretter, Noreheim – et spesielt forseggjort setertun, Norefri i dalbunnen med flotte leiligheter, og Krøderen Kro og hotell, middagsstedet, bør alle være verdt besøk.

I tillegg har vi mange servicebedrifter som Spar (åpent hver dag), håndverksbedrifter av ypperste klasse, og en kommune som ønsker turistene velkommen.

TA DEG TID OG NYT OMRÅDET MED ALLE SINE SPESIELLE FASILITETER, DU VIL FÅ MINNERIKE OPPLEVELSER.

**VELKOMMEN!**

*Hjem i Viken*  
REDAKTØR BJØRN VIKER

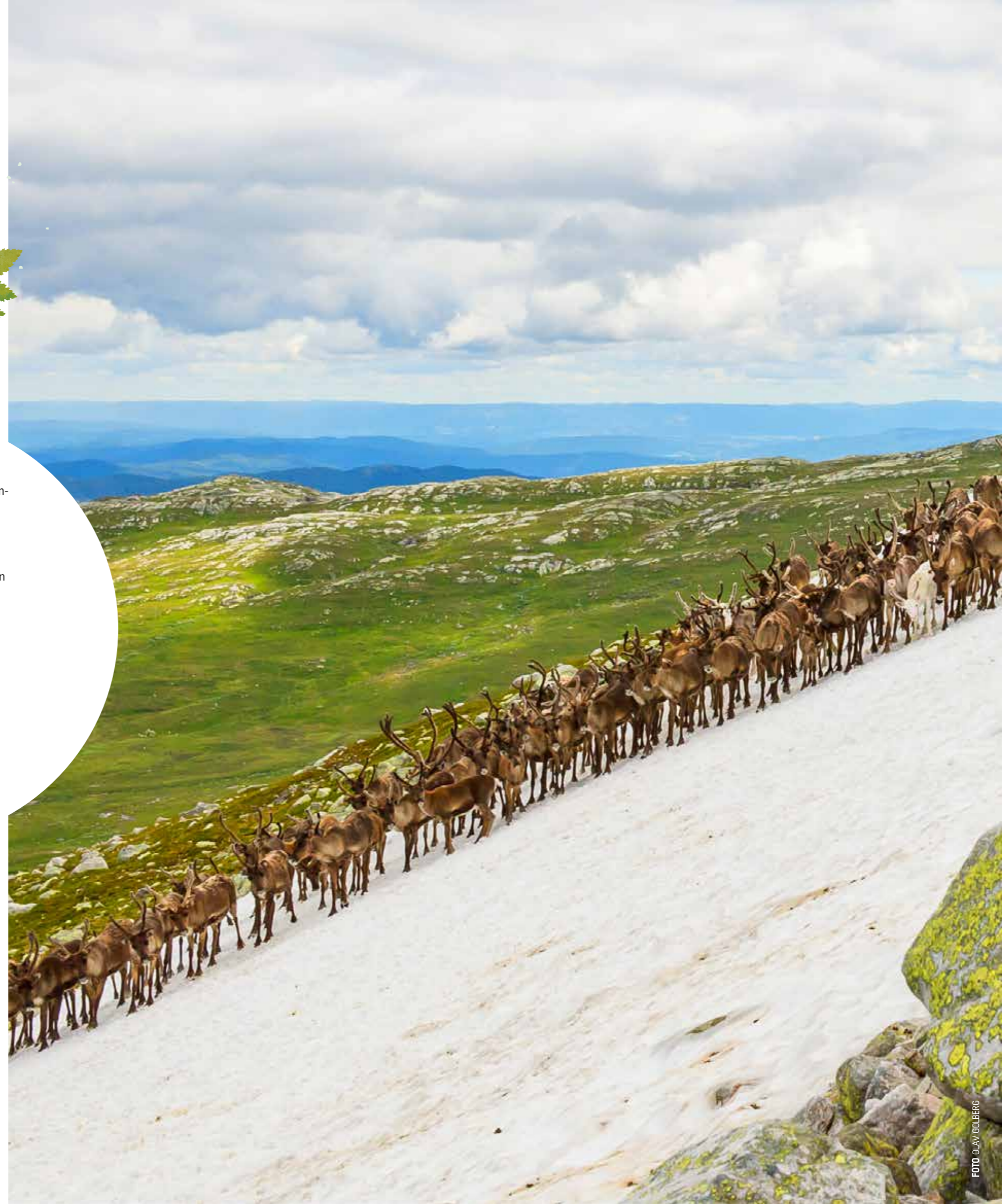

# SMÅSTOFF

## MÅK HYTTETAKET!

– Det er viktig å holde hyttetaket relativt fritt for snø, sier Eilev i Fjell & Fjord Hyttetjeneste, som har spesialisert seg på å måke hyttetak. Hytteeieren er ansvarlig for å forebygge eventuelle skader. Dette innebærer blant annet å ikke ha for mye snø på taket. Hvis taket skulle falle sammen, risikerer hytteeieren en kraftig reduksjon i forsikringsutbetalingen. I de verste tilfellene har ikke hytteeier fått noe i det hele tatt.

[Fjell og Fjord Hyttetjeneste](#)



## SONOS, BRA LYD I ALLE ROM

Drømmer du om lydanlegg over flere rom på hytta, men har en eldre hytte der dette ikke er tilrettelagt med kabler o.l.? Med Sonos kan du få det til!  
– Sonos høyttalere kommer i forskjellige farger og former, og kan plasseres anonymt der du måtte ønske. Sonos leverer klar god lyd

som strømmes og styres direkte fra ditt nettbrett eller din telefon, sier Geir Thoresen i Elkjøp Hønefoss, som leverer og monterer Sonos høyttalere på Norefjell.

– Du kan også spille forskjellig musikk i forskjellige rom, og koble det til TV eller andre lydkilder både trådløst og via kabel.

[elkjop.no](#)



## 25 ÅR I HYTTEEIERNES TJENESTE

Norefjell Vakt og Hyttetjeneste har hjulpet hytte- og leilighetseierne på Norefjell i 25 år med brøyting, snømåking og levering av ved.

– Vi leverer alt av vaktmestertjenester, forteller Arild i Norefjell

Vakt og Hyttetjeneste. Kollega Jon Bjørn nikker bekreftende. Selvsagt synes gjesten det er perfekt å komme til hytta, ferdig måkt og med ved på trammen. Arild og Jon Bjørn har drevet firmaet de overtok i 10 år, og blir aldri lei av fornøyde kunder. Og gutta har planene klare, det blir mange flere år på Norefjell.

## DEN LOKALE KJØPMANNEN

Spar er en av verdens største supermarkedkjeder. Ved innkjøringen til Noresund ligger den veletablerte forretningen, Spar Noresund. Den holder åpent hver eneste dag hele

året. Vareutvalget er svært godt, og de er kjent for de gode varmrettene i ferskvareavdelingen. Forretningen har også «post i butikk», slik at her får man ordnet det meste.

[Spar Noresund](#)



[AV ARNE TVERVAAG]

## MODERNE HØGEVARDE

Endelig, etter 10 år med planlegging bygges en ny moderne turisthytte på Høgevarde, i regi av Drammen og Omegn Turistforening. Den gamle hytta skal fortsatt stå, og den nye bygges noen meter unna.

Høgevarde er, som Norefjells kjennere selvfølgelig vet, den nest høyeste toppen i dette fjellmassivet. 1 459 m.o.h. på den nordlige delen av fjellryggen gir toppen en fabelaktig utsikt over store deler av Sørøst-Norge.

Stiftelsen av Den Norske Turistforening i 1868 med den kreative Konsul Thomas Johannessen Hefty som primus motor, var et ledd i retning av å gjøre naturen mer tilgjengelig, spesielt for bedrestilte byfolk. Dette var også starten på en ny næring i fjellbygdene. Opprettelsen av et eget fjellførerlag viser at Norefjell ble hyppig besøkt av 1800-tallets turister. Ti lokale fjellførere ble bemyndiget til å vise vei i området.

Drammen og Omegn Turistforening (stiftet 1888) bestemte seg for å bygge en turisthytte i stein ved Høgevardevatnet på 1 400 m.o.h. like etter stiftelsen. Denne ble høytidelig innviet 5. juli 1893. Turistforeningen planla å benytte hytta som natt-herberge og sted for bevertning.

Allerede i «Christiania og Omegn: Illustreret Haandbog for Reisende» fra 1894, kunne man se at hytta ble omtalt: «Fra Olberg bestiges Høgevarde paa Norefjeld, hvor en Turisthytte er oppført.» Mye tyder på at hytta ble godt besøkt fra starten av. I 1906 ble den opprinnelige steinhytta supplert med en tømmerhytte, plassert noen meter unna. For å møte ytterligere plassbehov ble de to hyttene bygget sammen ved å sette opp nok en enhet. Dette ble ferdigstilt i 1935. Flere utbedringer er senere gjennomført, og kafeteria-bygningen sto ferdig utbygget i 1977.

Og nå er altså planene realisert og byggingen i gang av en ny moderne

hytte på 170 kvm, som ligger et kort stykke unna den eksisterende Høgevardehytta. Den skal, hvis alt går som forventet, stå ferdig i 2017 og får 45 overnattingsplasser. Den er kostnadsregnet til mellom 4 og 5 millioner, skal bygges i massivt tre, og stå på en stålplate for å unngå skader i naturen.

Sparebankstiftelsen DNB har gjort det økonomisk mulig å realisere prosjektet på Norefjells høyfjell, som garantert vil gjøre det enda mer attraktivt å besøke Høgevarde.

[Høgevarde Turisthytte 1393 moh](#)



Foto: Bygdeposten

## KURS OG KONFERANSE PÅ NOREFRI

Norefri er et vintersportsted som har åpent hele året. Vi kan arrangere kurs / konferanse med alle fasiliteter, og har møterom på Heishuset Restaurant med plass for opptil 25 personer. Her serverer vi også alle måltider. Heishuset er innredet med historiske effekter fra vinter-OL 1952, og skitrekking henger fortsatt i taket.

Overnatting foregår i våre moderne leiligheter på Norefri. Alle leiligheter

har bad, privat badstue, stue og fullt utstyrt kjøkken. Størrelsen varierer fra 5-sengs leiligheter med 2 soverom, opp til 14-sengs leiligheter. Disse har 1 ekstra bad. For kursgjester er det greit at alle får hvert sitt rom.

Utenom vintersesongen har vi veldig god kapasitet, og kan derfor tilby fornuftige priser. Ta kontakt for et godt tilbud, og vi skreddersyr deres konferanse.

Vi kan også arrangere forskjellige aktiviteter og turer. Hva med en

gåtur et stykke oppover fjellet, hvor vi venter med noe godt å drikke? Vi har også en av Norges største lavvoer på området, med nesten 200 sitteplasser. Her kan vi arrangere større event.

[norefri.no](#)



Charlotte og Ole Stoltenberg, som er vertskap på Norefri, har lang erfaring innen kurs / konferanse, hotell- og restaurantdrift.

# Norefjell - Noresund



## SOLE HOTELL

DEN GAMLE DOKTORGAARDEN

### Gode opplevelser vi gjerne deler



## www.solehotell.no

NO-3536 Noresund • Tel +47 32 15 04 00 • booking@solehotell.no

## SMÅSTOFF

### DU FÅR DET MESTE HOS SHELL

Shell Noresund - Stake - er en servicebedrift med et godt utvalg varer. En stor Shell- og Husqvarnabutikk, med gode åpningstider hvor du får tak i mye av det du trenger. Drivstoff, parafin, vaskehall, lokal ved, bilrekvisita, batterier, snøryddingsutstyr, motorsager, verneutstyr,

tipping, Rode skismøring, Leki staver og hansker, og mye mer. Er du sulten? Vi har alltid nysmurte baguetter, hamburgere - og kanskje bygdas beste kaffe. Vi hjelper deg gjerne med lyspærer, olje, vindusviskere osv. Kom innom for en hyggelig handel. Bevar tilbudene i bygda ved å handle lokalt.

[Shell Noresund](#)



Anarjohka ble tildelt «Merket for god design» 2016 fra Norsk Design - og Arkitektursenter.



### LARS MONSENS ERFARINGER I KLESFORMAT

Design med et særegent uttrykk og spreke farger. Dette kjennetegner ullundertøyserien Lars Monsen - Anarjohka fra Aclima.

- Det var Lars Monsen som kom til oss med idéen om å lage en egen villmarksserie. Han mente vi var den beste samarbeidspartneren på ullbekledning. Vi vet at konkurransen innen ullundertøy er stor, og at det derfor er viktig å skille seg ut både

funksjonelt og designmessig, sier salgssjef Lars Eivind Johansen. - Vi har utviklet et design som understreker merinoullundertøyet røffe karakter og som gjør at klærne skiller seg ut i butikkhyllene. I tillegg har vi tilført plaggene smarte detaljer basert på Monsens egne villmarkserfaringer, for eksempel integrerte lommer til batterier, ekstra ullag på utsatte steder, og hemper for tørkehenging i telt.

[aclima.no](#)

### LITEN MEN SOLID

Skue Sparebank ønsker sterke kontorer i bygdene. Vi skal være en solid bank med personlig service, nærhet og kjennskap til våre kunder og lokalsamfunn. Til tross for at flere banker velger å legge ned filialer på «bygda», velger Skue Sparebank å gå mot strømmen. Vi har tro på

lokalsamfunnets fremtid, og velger å være der kundene våre er. Nærhet til kunden og kunnskap om lokalmarkedet er en av lokalbankens største konkurransefortrinn.

På denne måten kan vi bidra til å bygge sterke lokalsamfunn.

[skuesparebank.no](#)



 *Blaafarververket*  
og Koboltgruvene

7. mai - 25. september 2016  
[www.blaa.no](#) • [f blaafarverket](#)



- Tre nye kunstutstillinger
- Guidede gruveturer daglig
- Tre kafeer med hjemmelaget mat
- Spennende butikker
- Tilrettelagte kulturstier
- Barnas Bondegård

# NOREFJELL SOM LEIKEGRIND

[ AV KNUT SKINNES ]

VI HAR SATT OSS TIL RETTE MED LOKAL HELT OG RIKSKJENDIS **EILEV BJERKERUD** I PÅSKESOLA PÅ NOREFJELL. HAN SKUER UTOVER BYGDA SI, DEN LANGSTRAKTE UTSIKTEN, OG SMILER TILFREDS.

## FARMEN-EILEV

VINNER AV FARMEN 2015

### Hvilken rolle har Norefjell hatt i din oppvekst?

– Norefjell har vært som en mor nummer to for meg, ler Eilev. Den har alltid vært der, og svikter aldri. Mine foreldre er veldig friluftsintererte, og vi har blitt tatt med opp og ut på Norefjell fra vi kunne krabbe, både sommer som vinter. Når vi ble litt eldre, var det på Norefjell det skjedde med kameratgjengen. Første sykkeltur hadde jeg til Høgevarde sammen en kompis allerede som 10-åring. Da klarte jeg å knekke ramma på sykkelen tvert av, så både stisyklene og mine sykkelferdigheter har nok utviklet seg.

### Noen hevder Norefjell er en vinterdestinasjon, hva er dine tanker?

– Ja, Norefjell er en vinterdestinasjon i hovedsak, men Norefjellregionen er så absolutt også en sommerdestinasjon. Jeg elsker sommeren her; fjordliv, golfspilling, sykling, jakt og friluftsliv. Når jeg har vært ute og studert, gleder jeg meg alltid enormt til å komme hjem for sommeren, som etter mitt skjønn er den fineste tiden i området.

### Du vant «Farmen» 2015, hvordan vil du si at en oppvekst i Krødsherad har hjulpet deg til det?

– Det at jeg vant Farmen vil jeg si er en del tilfeldigheter, samtidig som jeg er stolt av det jeg oppnådde der inne. Med tanke på tekniske evner og praktisk tilnærming, vil jeg si at det å vokse opp på gård og i ei bygd gir mange fordeler. I flere år arbeidet jeg hos Holtet pukk og betong, og det at jeg nå har vært med på å starte et hytteservicefirma på fjellet, gjør at jeg har lært veldig mye om praktisk arbeid. I kombinasjon med oppvekst på gård ga det gode forutsetninger til Farmen-oppholdet, smiler Bjerkerud ydmykt.

### Fortell litt om selskapet Fjell og Fjord Hytteservice.

– Vi er tre kamerater som har startet opp et servicefirma som ønsker å tilby hytteeierne hjelp til alt de ønsker utført. Om vi ikke kan utføre jobben selv, formidler vi den gjennom vårt kontaktnett her i området. Vi tar på oss både små og store oppdrag. Vi har malt alle leilighetsbyggene ved Norefjell Ski & Spa, der vi nå også har en stor kontrakt på å male leiligheter innvendig. Våre hovedområder til nå har vært snømåking, maling innvendig og utvendig, trefelling, og rydding / sjauing. Men vi vokser stadig, og ønsker å utvikle oss. Vi ser nå etter snekkere for å kunne levere totalprodukter på Norefjell.



### Du skal selv sette opp hytte på Norefjell, hvordan går det med planleggingen?

– Planleggingen går fint, det har blitt tomt på Norehammeren, og grunnarbeidene skal begynne i juni. Jeg håper å ha hytta klar til jul i år, og gleder meg til å ta del i hyttefelleskapet oppe på fjellet.

### Kommer du også til å bosette deg i Norefjellregionen på sikt?

– Jeg er veldig innstilt på å bosette meg i området, jeg ønsker at mine barn skal få de samme forutsetningene i oppveksten som jeg har hatt. Jeg har mange gode venner som bor her, og som har begynt å etablere seg. Skulle tilfeldighetene føre meg et annet sted, er det uansett gull å ha ei hytte stående.

### Norefjell skisenter har nylig fått nye eiere, hvordan ser du på det, og hva tenker du om utviklingen fremover?

– Eierskiftet som har skjedd på skisenteret syntes jeg er veldig gledelig. Jeg kjenner til flere av aksjonærene i Norefjell prosjektutvikling, og det er personer med handlekraft. Jeg gleder meg til å følge utviklingen, og med Marius Arnesen som leder for skisenteret, og Even Bøe for NPU, tror jeg dette kan bli helt konge når kapitalen kommer på bordet.

– En utfordring jeg ser, er med tanke på markedsføring for Norefjell som destinasjon. Norefjell strekker seg fra Krøderfjorden i øst, til Haglebu i vest og til Flå i nord. Jeg tror vi har mye å hente på å stå mer sammen om markedsføringen og utviklingen av vår destinasjon. Vi har selv hytte på Norefjell vest (Haglebu), og det er dessverre sånn at Eggedal prøver på en differensiert markedsføring. Jeg syntes det hadde vært veldig morsomt og bra hvis de ulike kommunene og aktørene klarte å samarbeide bedre om produktet Norefjell.

### Før vi avslutter, vi forstår at Norefjell får se mer av deg, men vil vi få se mer av deg på TV fremover?

– Jeg er åpen for tilbud, så får vi se hva fremtiden bringer, svarer Eilev lurt.

The logo for Norefri, featuring the name 'Norefri' in a blue, sans-serif font inside a white rounded rectangle with a thin blue border.A large landscape photograph showing a modern building with a green roof overlooking a blue fjord and mountains under a blue sky with white clouds. A person in a hat is visible in the foreground, looking out over the scene.

Norefri på Norefjell  
- det perfekte møtested  
mellom fjord og fjell



• LEILIGHETER • RESTAURANT • BAR • LAVVO

## Møte- og konferansefasiliteter

**Vi skreddersyr opplegg med aktiviteter for firmaer og grupper.**

Måltider og møter avvikles i historiske omgivelser på Heishuset Restaurant. Overnatting tilbys i våre moderne leiligheter, alle med privat badstue. I vår Lavvo med 200 sitteplasser kan vi også skreddersy alle slags arrangement. Vi har lang erfaring med avvikling av vellykkede møter og konferanser - og vet hva som kreves.

Ta kontakt for et uforpliktende tilbud.







EVENTYRLIG

# SNUOPERASJON PÅ SOLE HOTELL

[AV REDAKSJONEN]

SOLE HOTELL HAR DE 2 SISTE ÅRENE ØKT OMSETNINGEN MED 25 PROSENT TROSS OMLEGGING AV RIKSVEI 7.

Viktigste årsaker til vekst er økt interesse for hotellet som base for ski-frelste nordmenn, svensker og dansker under vinteren, stor interesse fra brudepar som vil feire bryllup med familie og gode venner, og 50- og 60-årsjubilanter som vil feires stort. I sommerhalvåret er omtrent alle helger reservert til bryllup, og sesongen 2017 er allerede halvfull i skrivende stund. Denne eventyrlige veksten kunne aldri ha funnet sted hadde det ikke vært for bevisst satsing på nye og viktige kundegrupper.

**VI HAR SATSET BEVISST PÅ PERSONLIG SERVICE, GODE FROKOSTER OG VELKOMNERTE MIDDAGER.**

Tidligere var hotellet kjedetilknyttet, men på grunn av hotellets historie og særpreg har dagens drivere valgt å stå på egne ben. Scoringen fra gjester via [booking.com](http://booking.com) har i samme periode økt fra 7,1 til 8,1.

Kurs og konferanse er et marked som har vært i fritt fall i mange år, og konkurransen er enda tøffere i dag enn den var i fjor og årene forut.

Tross det, har Sole Hotell klart å befeste sin stilling som et godt alternativ til de mer veltrimmede kjedehotellene, på grunn av

beliggenhet og personlig atmosfære. Sole Hotell må stadig forsøke å omstille seg, og dagens drivere tar den positive utviklingen som et tegn på at de gjør de rette tingene for å klare å klatre videre.

[solehotell.no](http://solehotell.no)



## GODT FORHOLD TIL NATUREN

Norefjellhytta har bygget mer enn 300 hytter på Norefjell, Eggedal og Hallingdal de siste 30 årene, og er kjent for solid kvalitet og kompetanse. Du får arkitekttegnede hytter i godt samspill med naturen. Hyttene og tilbyggene produseres i ferdige

elementer på egen fabrikk i Eggedal. En lokal bedrift med komplette og gode løsninger. Norefjellhytta bygger hytter i alle størrelser, med en gjennomgående god standard og kvalitet. Norefjellhytta tar også på seg oppussing av leiligheter.

[norefjellhytta.no](http://norefjellhytta.no)

SMÅSTOFF



## KUNNSKAP I FOKUS

Krøderen Elektro, et lokalt elektrikerselskap, vant i 2014 NHO's pris for Norges beste opplæringsbedrift. De har 97 ansatte og 28 lærlinger. Dermed er de Buskeruds største lærlingsbedrift. Krøderen Elektro leverer på hele det sentrale Østlandet, og har meget god kunnskap innen både bredbånd, sterk- og svakstrømsinstallasjoner. Trenger du el-installasjon et sted på Østlandet, bruk et selskap som er med i Norefjell Destinasjon.

[eke.no](http://eke.no)



## FULL GASS PÅ GRAVEREN

For Jørn Konrad Bye er det mye å gjøre på Norefjell.

– Sist sommer gikk mye av tiden med til å grave ut for de nye leilighetene i Innersvingen rett ovenfor Skistua, og graving av grøfter til det nye snøkanonanlegget på Norefjell, sier Jørn Konrad.

– Vi har gravd ca. 2 km med grøfter fra toppen av nedre toseter til midt i Kryllingen. Til sommeren fortsetter arbeidet med turløypene, slik at flere av løypene får en oppgradering, avslutter Jørn Konrad.

[jornkonradbye.no](http://jornkonradbye.no)

# KONTROLL GIR RESULTATER

Hvor mange bedrifter kan med hånden på hjertet si at de har full kontroll på bruksmønster, kostnader og lisensavtaler? Lisensadministrasjon (SAM) som er tjeneste fra Comparex, vil lønne seg i lengden.

"COMPAREX Norge AS – Internasjonal (LSP) Licensing Solution Partner, leverandør og rådgiver på Microsoft, Adobe, Oracle, IBM med flere, når det gjelder lisensieringsmodeller og avtaler. COMPAREX tilbyr proaktivt sine kunder verktøy, informasjon og råd om rett valg av avtaler, produkter og lisensieringsmuligheter tilpasset den enkelte kundes behov."

Vi er representert i 31 land, med ca 2000 ansatte og over 3000 software-produsenter. Er du kunde hos oss tilbyr vi en tett oppfølging og et vidt spekter av produkter og tjenester.

[www.comparex.no](http://www.comparex.no)

COMPAREX er stolt sponsor av Norefjell golfbane.



**COMPAREX**  
Software · Consulting · Services

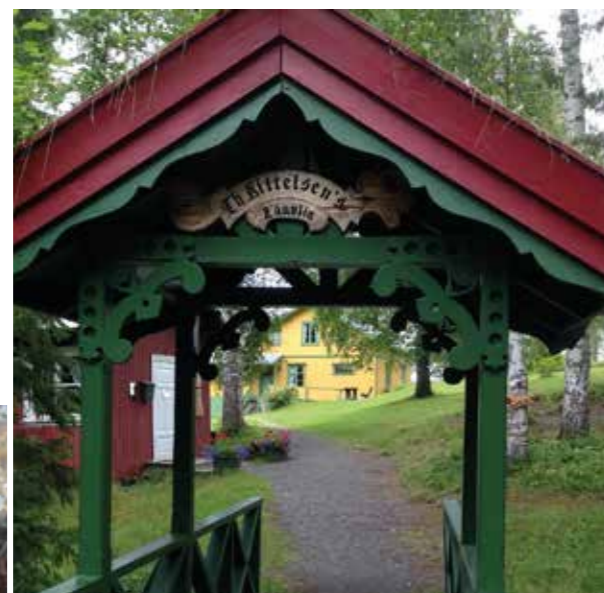

# MUSEENE UNDER NOREFJELL

BAK BLÅNER OG FJELL, LANGS SPEILBLANKE VANN OG  
VED BRUSENDE ELVER LIGGER EVENTYRLIGE  
OPPLEVELSER OG VENTER PÅ DEG!

Bli med Krøderbanens dampende veteran tog eller hør møllas durenende vannkraft hvor korn blir til mjøl og tømmer til plank.

Chr. Skredsvigs særegne kunstnerhjem har fått nytt galleri og du kan melde deg på malekurs med Friluftsskolen.

Du er midt i Th. Kittelsens rike hvor han fikk inspirasjon til tusser, troll og vakre skildringer fra Sigdals natur. I hans hjem i Lauvliå får du høre den spennende historien om hans liv og hjem -og barn kan utfolde seg med mange aktiviteter.

## KONTAKT OSS FOR GRUPPEBESØK, ÅPNINGSTIDER OG PRISER

Krøderbanen  
Eggedal mølle  
Sigdal museum  
Villa Fridheim, eventyrmuseet  
Folkemusikksenteret i Buskerud  
Lauvliå, Th.Kittelsens kunstnerhjem  
Hagan, Chr. Skredsvigs kunstnerhjem

tel: 32 14 76 03  
tel: 32 71 48 08  
tel: 91 24 43 30  
tel: 32 14 94 06  
tel: 91 24 31 71  
tel: 32 71 24 07  
tel: 32 71 48 40

www.krøderbanen.no  
www.eggedalmolle.no  
www.sigdalmuseum.no  
www.villafridheim.no  
www.folkemusikksenteret.no  
www.lauvliå.no  
www.skredsvig.no

Blant gamle, solbrente tømmervegger og historiske gjenstander kan du drømme deg tilbake til forne tider på bygdetunet på Sigdal museum. Kompetansen for folkemusikk og dans ligger på Folkemusikksenteret i Buskerud i Prestfoss.

Ved Krøderfjorden ligger eventyrmuseet Villa Fridheim som et Soria Moria slott. Den nye dukkeutstillingen med eventyr i er verdt et besøk..

...her eventyr blir til...



[ AV ARNE TVERVAAG  
FOTO ERIK FRØYSTEIN / ARNE TVERVAAG ]

# STORSLÅTT

NOREFJELL GOLFBANE ER KLARGJORT FOR EN NY SESONG, HVOR ALLE ER VELKOMMEN!

Det legges ned mye dugnadsarbeid foran hver sesong på det flotte golfanlegget, hvor man kan slå seg fra lett fjellterreng og nesten ned til Krøderfjorden. Den idyllisk beliggende 18-hullsbanen har både utfordrende og lettere terreng å by på.

Norefjell Golfklubb (NGK) ble stiftet 7. september 1993, og i 1999 sto de første ni hull klare. Anlegget var tegnet av Terje Løkkeberg, som var daglig leder fram til januar 2011, da han gikk av med pensjon. NGK hadde de første årene samarbeid med Tyrifjord Golfklubb. Innføring i golf med grønt kort og trening ble gjennomført på Synneløkka, hvor klubben lånte klubbhus av Ola Nore.

Den praktiske prøven ble spilt på Tyrifjord. For å finansiere banen ble Norefjell Golfbane AS etablert i 1996. Selskapet leide ut banen til Norefjell Golfklubb. Klubb og bane hadde hvert sitt styre, men samarbeidet nært.

I 2000 ble banen utvidet med ni hull, og anlegget var komplett. Det består nå av en bane med 18 hull, øvingsfelt med drivingrange, nærspillområde og putting green. NGK drives etter Norges Idrettsforbunds «frivillighetsmodell». To fast ansatte sikrer høy kvalitet på banen, mens klubbhus og administrasjon i stor grad er

dugnadsarbeid. Klubbhuset med enkel servering er åpent lørdag og søndag i sesongen. Utenom åpningstid er det selvbetjeningskasse. Klubben har utleie av golfkøller, traller og bil, og arrangerer kurs og turneringer for private og firmaer på forespørsel. NGK er ideell for korte ferier eller weekendbesøk. Klubben tilbyr dags-greenfee. Betaler du for 18 hull kan du spille så mye du vil den dagen. Det er mange overnattings-tilbud i området, blant annet tilbyr Sole Hotell på Noresund golfparker.

[norefjell-golf.no](http://norefjell-golf.no)

BANEN MED KLUBBHUS OG PARKERING LIGGER TO KM FRA  
NORESUND SENTRUM, PÅ VEIEN MOT NOREFJELL.

# PRØV FISKELYKKEN I KRØDEREN

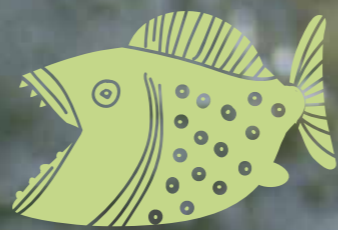

[ AV ARNE TVERVAAG  
FOTO LIVE SKINNES ]

DET ER MYE FIN FISK Å GÅ ETTER I KRØDEREN  
GJENNOM VÅREN, SOMMEREN OG HØSTEN.

Du kan fiske ørret, gjedde, sik, abbor og dypvannsrøye i denne innsjøen. Det rapporteres om godt fiske i 2015, og ifølge de lokale ekspertene ventes det bra fangst også i år.

Krødsherad fiskeforening samordner alle grunneiere rundt fjorden, slik at du kan fiske overalt ved å kjøpe fiskekort på [www.inatur.no](http://www.inatur.no) (Buskerud fylke, Krødsherad kommune) eller på en av butikkene og bensinstasjonene.

– Det gode gjeddefisket i Krøderen er kjent over hele Europa, og hvert år kommer det sportsfiskere fra mange land for å prøve seg på gjedda, sier Ole Gunnar Skinnes i Krødsherad Fiskeforening. Han beretter om enorm interesse gjennom hele sommeren, og at stadig flere besøker bygda under Norefjell for å prøve fiskelykken.

– Vi har veldig pågang av spesielt tyskere og nederlendere som kommer hit. De berømmer Krøderen og mener gjeddebestanden er noe av det beste i hele Europa.

Ørretbestanden er på tur tilbake både i Snarumselva og Krøderen etter å ha vært sterkt redusert grunnet predasjon av gjedde.

– Det settes ut 4 500 stk 3-årig ørret hvert år gjennom avtalen rundt regulering av fjorden. Når det gjelder kultivering med storrusefiske slipper de ut igjen all ørret. Det jobbes med å kultivere ørretbestanden enda bedre gjennom å ta ut mer sik, siden ørret og sik er konkurrenter på beiteressurser.

– Storgjedda slippes også ut igjen slik at den kan spise opp sine egne, og samtidig være en troféfisk, forklarer Skinnes.

Ellers er det også satt i gang et prosjekt for å utvikle fisketurisme i Krødsherad.

– Det er et spennende og interessant prosjekt i samarbeid med Buskerud fylkeskommune, Gjøvik-regionen og prosjekt Fiskelykke som vi venter oss mye av, sier Ole Gunnar Skinnes.

Ved Stavanesodden, Ringnes, Olberg Kirke, Noresundet, Skinnesund og Krøderen er det tilrettelagt brygger og fiskeplasser.

Ønsker du en spesiell opplevelse, ta kontakt med Norefjell Ski & Spa for tilgang til fiske i Grindfjelltjern, mellom Augunshaug og Høgevarde på ryggen av Norefjell. For mer informasjon ring Knut E. Ringnes på tlf. 905 23 916.

Du kan leie både hytte og båt ved Hornsjøen, sør for Djupsjøen. Ta kontakt med Siri Merete Killand på tlf. 992 71 396.

Du kan også bo i telt på fiskeplassen ved Veikåker kirke, eller bo inne hos: Truls K. Bjerkerud - tlf. 951 31 477  
Gunn Helene Snersrud - tlf. 924 82 105  
Ole Jakob Golberg - tlf. 922 27 278

Det leies også ut små personlige hytter ved strandkanten. I tillegg har du Sole Hotell som har brygge og båtutleie.



## KRØDERENS hvite svane

[ AV IVAR BLYSTAD FOTO KRYLLINGEN ]

ER DU FRA KRØDSHERAD OG SEILER PÅ KRØDEREN, HAR DU GARANTERT SETT «M/S KRYLLINGEN». 40 FOT LANG OG 22 TONN TUNG, IKKE VERDENS MEST SMEKRE, MEN VELDIG PRAKTISK OG GODHJERTA.



KAPTEIN KNOT!



Fra 1800-tallet og fram til 1920-tallet var det stor dampskipstrafikk på Krøderen. Tømmertransport, gods-transport og ikke minst Bergens-trafikk. I 1908/09 var også innsjøen Krøderen og dampbåtene bindeledd på Bergensbanen, mellom Gulsvik og Krøderen / Krøderbanen, inntil Bergensbanen om Hønefoss stod ferdig.

I dag er M/S Kryllingen alene om å trafikkere Krøderfjorden, med spennende opplevelser for store og små. Med sin kaptein, Knut E. Ringnes, seiler hun hele sommeren mellom 13 brygger fra nord til sør. Hun går dit du vil, og de lager den moroa du ønsker. Firmaturer, bryllupsturer, rekecruise og fast innslag med tog / båt / eventyr er bare noe av det som tilbys. Vann under kjølen får hun medio mai, og seiler nesten til isen legger seg.

I hine harde dager hadde hver gård langs fjorden rett og plikt til å brenne sitt eget brennevin og brygge sitt eget øl. Dette ble servert på bryggene når båtene anløp. Dikterpresten Jørgen Moe likte ikke dette noe særlig, og etterhvert ble det slutt på serveringen. I dag har M/S Kryllingen skjenkebevilling, og utenfor 120-meters-grensen er det taxfree-sone, ifølge kaptein Knut.

[kryllingen.no](http://kryllingen.no)

## VELKOMMEN OM BORD!



# STAKE AS

Ved foten av Norefjell Tlf. 32 14 91 05



## For lite utstyr?

Problemer med utstyret?  
Vi har det du trenger!



Leki staver og hansker, Røde skismøring.  
Alt på et sted! Spør oss om **Shell** firmakort  
eller **Trumfkort!** Handle lokalt  
og bevar tilbudene i bygda.



## Sulten?

Alltid nysmurte  
baguetter,  
hamburgerer m.m  
og kanskje bygdas  
beste kaffe?



Venaasen Rørservice as er en autorisert rørleggerbedrift som ble stiftet i 1985. Alle våre butikker  
lagerfører det meste til VVS-markedet. Vi har baderomsutstillinger i våre butikker.

## Alt innen rør- og sanitærarbeider

- Installasjon av vannbåren varme
- Formidling av håndverkere
- Levering og montering av alt VVS materiell
- Tegning av nytt bad
- Graving av grunnarbeider
- Prosjektering av anlegg

Vår erfaring er din trygghet

Hønefoss: tlf. 32 12 66 64 – Jevnaker: tlf. 61 31 43 38 – Gran: tlf. 61 33 20 38 – Brandbu: tlf. 61 33 58 80

DØGNVAKT: TLF. 980 02 000 – [www.venaasen.no](http://www.venaasen.no)

Ved fremvisning av annonsen får du 20 prosent på veiledende priser – gjelder varekjøp.



# www.eke.no

Krødsherad,  
Modum, Sigdal,  
Kongsberg  
Tlf. 32 14 70 50

Elektriker på dagen!



Webcam/værstasjon



Boligpris på dagen!



## ET LITE REKLAMEBYRÅ MED STORE AMBISJONER

CATCH Media er et reklamebyrå som holder til i Hønefoss. Gjennom våre hittil 11 år som byrå, har vi etter hvert utviklet vår helt egen måte å gjennomføre kundeprosjektene på. Metoden oppleves som sømløs, effektiv og smidig – til glede for våre kunder, og til nytte for oss som lever av å jobbe kreativt og strukturert.

Vi er glade for å ha fått lov til å samarbeide med Norefjell helt siden 2005, snowboardsett Fridtjof Sæther Tischendorf ([frislife.com](http://frislife.com)), turgledesprederen Hvitserk ([hvitserk.no](http://hvitserk.no)), bydelsutviklingsprosjektet Ensjobyen ([ensjobyen.no](http://ensjobyen.no)), reisearrangøren Eik Travel ([eiktravel.no](http://eiktravel.no)) og mange, mange flere. I løpet av alle disse morsomme, innholdsrike og faglig utfordrende årene har vi hatt mange fantastiske samarbeidspartnere. Nå gleder vi oss til å bli bedre kjent med deg.

[catchmedia.no](http://catchmedia.no)



## STØRST PÅ NOREFJELL

Morten Høegh, Norefjells mest populære eiendomsmegler har byttet beite. Den tidligere Nordvik-megleren startet for over et år siden hos Advokatene Sem og Johnsen. Med dette har han tatt med seg en imponerende mengde hytter / leiligheter og tomter over til sin nye

# SMÅSTOFF

arbeidsgiver. – Jeg kjenner fjellet, folkene og markedet svært godt etter 16 år på Norefjell, svarer Morten på spørsmål om hvorfor så mange velger han. – Kjennskapen til stedet er veldig viktig for å kunne selge til riktig pris, samt å være der hele sesongen.

[sem-johnsen.no](http://sem-johnsen.no)

## NY FABRIKK

Vi åpnet i 2015 vår nye betong-elementfabrikk på Slettemoen, utenfor Krøderen. Her produserer vi vegg- og dekke-elementer i betong. Veggelementene produseres som to plater, hvor kjernen av veggen støpes på byggeplassen. Dette gir meget solide bygg. Veggene kan også produseres med opptil 15 cm isolasjon i TEK10 standard. Med våre elementer kan det bygges f.eks. hus, hytter, kjeller, garasje og p-hus. Den store fordelen med dette bygg-

systemet er den korte byggetiden og en rydding byggeplass. Ta kontakt for en prat om råbygg i betong. Vi tilbyr også ferdigbetong og pukk.

[holtetpukk.no](http://holtetpukk.no)



# PRØV VÅR SUPERBURGER

# VI HAR OVER 20 TYPER STRØ TIL VÅR SOFT IS.



VELKOMMEN TIL CIRCLE K NORESUND

CIRCLE K

# CHR. SKREDSVIGS HAGAN, ET KUNSTNERHJEM I EGGEDAL

[AV IVAR BLYSTAD  
FOTO HAGAN ARKITEKTTEGNINGER FRIIS ARKITEKTER AS]

FRA PARIS TIL EGGEDAL, FRA MOTIVER PÅ SEINEN TIL MANNEN, KATTEN OG NORSKE STABBUR. CHR. SKREDSVIG VISSTE HVOR HAN HØRTE HJEMME, OG PÅ HAGAN ØVERST I EGGEDAL BLE HAN BOENDE LIVET UT ETTER AT HAN KJØPTE Plassen I 1894. SIDEN HAR KUNSTNERHJEMMET STÅTT URØRT OG GODT BEVART, MED MENGDER AV ORIGINALARBEIDER AV SKREDSVIG OG VENNENE HANS PÅ VEGGENE, OG ÅPENT FOR ALLE HVER SOMMER SIDEN 1971.

## GALLERI SKREDSVIG

I dag er det Chr. Skredsvigs oldebarn, Hege Christina, som er husfrue og vertinne på Hagan. Og oldefar hadde nok vært stolt om han kunne se hva som er i ferd med å skje på tunet, øverst i Eggedal. I snart 20 år har tankene om et kunstgalleri på Hagan surret rundt i hodet på oldebarnet. Et galleri som kunne favne en større del av Chr. Skredsvigs produksjon, og ikke minst noen av hans store malerier som er i Nasjonalmuseets eie.

Men alle som jobber med kunst og kultur vet at slike idéer krever tålmodighet og iherdig innsats, ikke minst økonomisk. Et forprosjekt ble gjennomført allerede i 1998, og først og fremst takket være Sparebankstiftelsen DnB har det nå vært mulig å realisere drømmen og ideen.

Arkitekt Nils Friis står for idé og utforming basert på den gamle låven i Hagan. Og til sommeren står det ferdig,

Galleri Skredsvig, 300 m<sup>2</sup> viet Chr. Skredsvig, kunst og kultur. For det er ikke bare oldefars store malerier som skal få plass, her skal det være både permanente og skiftende utstillinger, konserter, kurs, selskaper og mye annet.

– Et kulturhus for hele bygda, sier Hege Christina. Det blir også en liten museumscafé i fransk stil. Det var én ting Chr. Skredsvig savnet fra Paris; cafelivet. Nå får vi også det øverst i Eggedal.

## SESONGEN 2016

Den store åpningen er 18. juni. Sommerens åpningsutstilling er kalt Poesi, et inspirasjonsmøte Chr. Skredsvig hadde mellom litteratur og musikk. Det mest kjente maleriet fra denne perioden er Seljefløyten, som mange har en reproduksjon av på veggen hjemme. Originalen kan du se i Galleri Skredsvig i sommer.

📍 [skredsvig.no](http://skredsvig.no)



Hege Christina Skredsvig ønsker velkommen til Hagan



Seljefløyten



DE TO KJEMPESTORE MALERIENE «UNGDOMSFEST I EGGEDAL» (2,52 X 3,77 M) OG «MENNESKENS SØN» (3,24 X 4,52 M) HAR FÅTT HEDERSPlass I GALLERIET. BEGGE VELVILLIG DEPONERT FRA NASJONALMUSEET.



TIRILIL TOVE  
TOLV MAND I SKOVE,  
VESLE BAANA DÆNGE DE,  
BUHUND HÆNGE DE,  
BJÆLLE KUA BINDE DEM,  
STORE STUTEN STINJE DEM,  
MEI VIL DEM VOLDTÆ  
LANGT OP UNDER FJELDET I SKOVE.



«Tirilil Tove» Th. Kittelsen

## TIRILIL TOVE PÅ LAUVLIA

[ AV IVAR BLYSTAD  
FOTO LAUVLIA ]



«De 12 røverene» Th. Kittelsen



Lauvli ved Soneren

Denne visa diktet seterjenta Tirilil Tove og sang den utover dalen etter at hun, ifølge sagnet, var tatt til fange av tjuvene som holdt til i Tjuvenborgkoia opp mot fjellet i Strømsoddbygda. Ingen hørte henne, men da røverhøvdingen ville gifte seg med henne, greide hun å lure tjuvpakket til bygds slik at hun ble reddet av bygdefolket.

Sagnet, som går igjen i flere dalfører, også i Sigdal, var inspirasjonskilden til en serie bilder Th. Kittelsen tegnet på Lauvli. Senere skrev datteren Ingrid erindringsboka «Tirilil Tove» hvor hun beskriver livet i Lauvli og minner fra barndommen. Sammen

med bildene til faren danner denne grunnlaget for årets utstilling på Lauvli.

Kittelsen fant mye av sin inspirasjon i norske folkeeventyr og sagn. Og det var mye og ta av, tusser og troll, folk og dyr. Men like mye ga naturen rundt ham på Lauvli inspirasjon, og mange av landemerkene rundt Soneren finner vi igjen i bildene hans.

Årets utstilling åpner lørdag 28. mai, og holder åpent hver helg fram til 25. september. I perioden 20. juni til 12. august er det åpent hver dag.

[lauvli.no](http://lauvli.no)



LAUVLIA, TH. KITTELSENS KUNSTNERHJEM ER I ÅR TILDELT NORSK KULTURARVS KVALITETSMERKE OLAVSROSA. DENNE VIL BLI UTDELT UNDER ARRANGEMENT 4. JUNI.

# MOUNTAIN LODGE

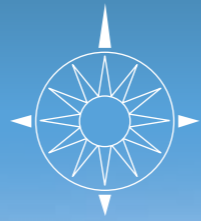

## NOREFJELL SKIUTLEIE

I tillegg til skiutleie med topp moderne utstyr og skishop, utfører vi fullservice på alpin- og langrennski. Vi har også en avdeling i bunnen av anlegget: Skiloftet.

[norefjellskiutleie.no](http://norefjellskiutleie.no)  
[post@norefjellskiutleie](mailto:post@norefjellskiutleie)  
414 75 455 | 905 94 376



## Norefjell gjennom alle årstider.

På Norefjell venter frisk fjellluft og flotte naturopplevelser i behagelig kort avstand fra byens larm. Da er det godt å vite at vi på Mountain Lodge legger alt til rette for at du skal få et fullkomment opphold til fjells. På vinterstid kan vi tilby overnatting, dagligvare, skiutleie, skishop og skiservice på samme sted - så du kan bruke tiden din på det som er gøy.

Velkommen skal dere være!



## NOREFJELL BOOKING

Vi leier ut små og store leiligheter og hytter til familieturer eller bedrifts-/vennearrangement - hele året.

[norefjellbooking.as](http://norefjellbooking.as)  
[booking@norefjell.no](mailto:booking@norefjell.no) | 400 78 740



## NOREFJELL MAT

Dagligvarebutikk med det du trenger av dagligvarer. Åpen i skisesongen - fra jul til påske.

410 67 328

 Lik oss på Facebook



*Nyt sommeren og høsten på Norefjell*

# SIGDAL MUSEUM



[ AV IVAR BLYSTAD  
FOTO SIGDAL MUSEUM ]



EIKJEBYGNINGEN

Som et av bygdemuseene i Buskerud, skal Sigdal museum ivareta den stedege kulturhistorien. Bygdetunet gir et spennende bilde av bygda, med 14 gamle tømmerbygninger hvor den eldste er Eikjebygningen (1700-tallet). Museet har en rikholdig samling gjenstander i sine magasiner, og åpne utstillinger for besøkende.

## FOLKEMUSIKKSENTERET I BUSKERUD

Senteret har ansvar for innsamling, arkivering og formidling av folkemusikk og dans i Buskerud. Her gjøres den levende folkemusikken synlig, blant annet ved å presentere hva Buskerud har å by på med konserter og arrangementer.

I det nyetablerte FOLKLAB kan besøkende gjøre søk i det rikholdige arkivet som rommer lyd, bilder, og litteratur om folkemusikken fra Buskerud. FOLKLAB er åpent for alle

interesserte, med egen gjestearbeidsplass - eller for de som ønsker å lese en avis, slå av en prat eller jobbe med sitt eget.

## SESONGEN 2016

Museet åpner 4. juni med årets utstilling: «Levande kulturarv». Utstillingen tar utgangspunkt i 13 gjenstander som 10. klasse ved Sigdal ungdomsskole har valgt ut fra museets samlinger og forsket på. Museet sammenfatter dette arbeidet i en spennende utstilling.

Vikingmarked, Håndverksdager og Bygdedagen er også noe av det som skjer på museet i sommer.

Museet tilbyr også enkel overnatting. For de som har sett filmene «Natt på museet» kan dette bli en spennende opplevelse.

📍 [sigdalmuseum.no](http://sigdalmuseum.no)





# Eventyrslottet

## VILLA FRIDHEIM

[ AV IVAR BLYSTAD  
FOTO VILLA FRIDHEIM ]

FRA GAMLE RV 7 ER DET GODT SYNLIG, DETTE EVENTYRSLOTTET PÅ ØYA UTE I KRØDERFJORDEN. 2 000 M<sup>2</sup>, 5 ETASJER, ET TÅRN 30 METER OVER BAKKEN, OG 40 ROM. NORGES STØRSTE HUS I SVEITSERSTIL, OG NORGES FØRSTE «PREFABRIKERT FERGIGHUS», SATT OPP I 1892. I SEG SELV EN SPENNENDE OPPDAGELSESFERD, SOM NÅ ER BLITT ENDA MER SPENNENDE.

### EVENTYRTABLÅER

Tidlig på 90-tallet lagde Ingebjørg Andersen Lithell, sammen med mannen Carl Ludvig, 4 eventyrtablåer på Villa Fridheim. Men hun hadde enda flere i sitt eget eventyrhus i Stavern. Da dette skulle legges ned, var det helt naturlig at de andre eventyrtablåene også kom til Villa Fridheim.

– Ringen er sluttet, forteller Ingebjørg. – Det hele begynte med

en nisse som havnet her, så kom de første tablåene, og nå havner alt på eventyrslottet ute i Krøderfjorden.

Til sommeren står de ferdig, 12 tablåer fra kjente og kjære eventyr. Høyt opp mot tårnet finner du bl.a. Rødhette og ulven, Hans og Grethe, Reveenka, Snøhvit og de sju dvergene, og mange flere. Spennende minner og eventyropplevelser for store og små.

### SESONGEN 2016

Sesongen åpner 22. mai. Villa Fridheim som eventyrslott har i år 30-årsjubileum, derfor vil det skje mye spennende utover sommeren.

Som alltid er et av høydepunktene Eventyrfestivalen 13. august. I år med et helt nytt og spennende konsept, satt sammen av HallingEventYr.

[villafridheim.no](http://villafridheim.no)



Rødhette og ulven



Reveenka



Prinsesser på Eventyrfestival



Prinsesse på besøk



# UNIK MØLLE

## MED NYTT LIV



[ AV IVAR BLYSTAD  
FOTO EGGEDAL MØLLE / SIGDAL MUSEUM ]

### EGGEDAL MØLLE

På 1800-tallet var det bare små vannkverner i Eggedal, bondene måtte utabygds for å få malt kornet sitt. Dette var tungvint, og i 1910 dannet de i et aksjeselskap for å bygge ei bygdemølle. I mars 1912 ble den første sekken med korn malt på Eggedal Mølle.

Eggedal Mølle var i drift helt fram til 1965, da den ble nedlagt. Det kunne vært den endelige slutten, men hva hadde norsk kultur og museumsdrift vært foruten frivillige ildsjeler? I Eggedal hadde man Sigurd Tveiten. Han kjøpte mølla med hus og 20 mål grunn.

### TVEITENSAMLINGENE

Sigurd Tveiten hadde etablert Tveitensamlingene, et privat museum bestående av bl.a. gamle bygninger, og etterhvert ble et titalls gamle hus flyttet til mølletomta øverst i Eggedal. Deriblant Grimesaga, ei oppgangssag fra 1900, og en velutstyrt skolebygning fra 1863. I 1987 testamenterte Sigurd Tveiten samlingen sin til Sigdal kommune som i dag står som eier.

### SESONGEN 2016

Eggedal mølle, som den eneste i sitt slag i Norge, er i drift hver helg hele sommeren. Mølla, bekkverkna og oppgangssaga holdes i gang med

vannkraft. De frivillige steller, reparerer og maler korn så mjøl-skyen står. Vil du ha med mjølet hjem, står det ikke på det!

Du kan også se sommer bli drevet mot sagbladene i oppgangssaga, der det blir delt til plank i en kaskade av sagflis og durende vann som driver maskineriet. Du kan oppleve demonstrasjon av både mølla og oppgangssaga, med Sigurd Tveiten som aktiv møllebestyrer.

[eggedalmolle.no](http://eggedalmolle.no)  
[sigdalmuseum.no](http://sigdalmuseum.no)

# GAMLE DAMER TRENGER EKSTRA OMSORG

[ AV IVAR BLYSTAD  
FOTO H. LINDHOLM, KRØDERBANEN ]

NÅR DU HAR PASSERT HUNDRE ÅR ER DET PÅ TIDE MED LITT EKSTRA PLEIE. PUSTEN BEGYNNER Å BLI DÅRLIG, LEDDENE STIVNER, NAGLENE BLIR LITT SMÅRUSTNE, OG MAN BEGYNNER Å BLI LITT «SKEIV I SKØYTENE». DA MÅ DET FULL OVERHALING TIL

## RESTAURERING

Kjelen må få noen kjærlige strøk, kanskje byttes helt ut. Alle ledd må smøres opp, naglene skiftes ut, og hjul og akslinger må til oppretting og smøring. Dette er det som foregår med damplokomotiv 225 og 236 på Krøderbanen om dagen. Begge de ærverdige damene er produsert ved Thunes verksted på Skøyen i Oslo. Lett universallokomotiv 225 i 1911, og det store godslokomotivet 236 i 1912. Det er en stor og sjelden jobb som nå gjøres, for det meste i Norge og av Krøderbanens eget mannskap. Det er unik gammel kunnskap som kommer til nytte, og ikke minst vil dette være en kompetanseheving av de, for det meste, frivillige mannskapene som får være med på denne unike jobben.

Damene plukkes helt fra hverandre, kjelen løftes av, hytta løftes av, hjulsettene tas av, kun ramma står igjen. Dårlige nagler byttes ut og de får nye askekasser. Det eneste som ikke foregår i Norge er restaurering og oppretting av hjul og aksler, dette skjer i Tyskland. Herfra får også 236 helt ny kjele. Hele prosjektet er

kostnadsberegnet til ca 10 millioner kroner. Går alt etter planen, står begge damene og skinner om kapp på Krøderen stasjon rundt 2020.

## SESONGEN 2016

Ingen som gleder seg til tur med Krøderbanen i sommer bør fortvile, selv om to av damplok'ene er plukket fra hverandre. Det er leid inn en svensk kusine i 4 år fra Jernvegs-selskapet Årjeng-Åmåls Jernveg. Dette er 1122 fra 1912. Denne typen lokomotiv, E2 maskin, har vært i bruk i Norge tidligere, bl.a. ved transport av folk på Ofotbanen.

Åpningshelg er 26. juni, og toget kjøres hver søndag t.o.m. 28. aug. Det blir westernshow, barnas dag med klovneshow og dyr, stordriftsdag med mye materiell i sving, damp-, diesel-, person- og godstog. Det blir også stemningsfullt skumringstog med musikk, mat og parafinbelysning. I tillegg kjøres det chartertog fra slutten av mai til utgangen september.

🔗 [njk.no/kroderbanen](http://njk.no/kroderbanen)



ANYWHERE UNDERWEAR

## HEMMELIGHETEN LIGGER I LUFTEN!

NETTING STRIKK

Svettetransport

Isolasjon

Kroppsvarme

**MERINO WOOL**

Anders Backe  
Pro Skier, Jibber

ACLIMA AS Sundvollhovet, 3535 Krøderen, Norway | Tlf: +47 32 15 06 00  
e-mail: [aclima@aclima.no](mailto:aclima@aclima.no) | [www.aclima.com](http://www.aclima.com)



# LITT NÆRMERE SOLA

KLAR, BLÅ HIMMEL. SOL SOM VARMER. FRISK FJELLUFT. VAKRE FARGER. SOMMERFERIE PÅ FJELLET ER MER POPULÆRT ENN NOEN GANG. PRØV SETERLIV, EN OPPLEVELSESRIK SOMMERFERIE PÅ NOREFJELL SKI & SPA TIL EN HYGGELIG PRIS.

[AV JETTE JOHANNESSEN]

Norefjell Ski & Spa tilbyr en aktiv sommerferie med fjellturer, fiske, golf, kanopadling, klatrevegg, strandliv, minigolf, fotball, treningsrom, basseng med boblebad og sauna, spabehandlinger, velvære-spa for de voksne, og organiserte aktiviteter for hele familien.

La barna oppdage og oppleve seteren ved hotellet, hvor de i flotte omgivelser kan klappe og mate dyrene. På seteren har vi geiter, kaniner, høner, killinger, esler og hester. Seteren er åpen daglig kl. 10–16, og har servering under hele åpningstiden. Hver dag kl. 11–12 kan barna bli med på stell, fôring og melking av dyrene.

To dager i uken lager vi pinnebrød sammen med barna rundt bålet, og to dager i uken kan barna være med å lage såpestykker. To dager i uken arrangeres også fellestur med hest



luftgevær, GPS, m.m. I tillegg arrangerer vi guidede fjellturer, klatrekonkurranser, fotball- og bandyturneringer, og gratis barnedisco.

Hotellet har også et flott basseng, boblebad, saunaer og treningsrom som gjestene kan benytte gratis. Vi arrangerer yoga flere ganger i uken (pris kr 100,- p.p.).

I umiddelbar nærhet finnes det flotte turområder med stier som passer for alle. Turtips og turkart får du i resepsjonen på hotellet.

Hotellet har spabehandlinger for barn og ungdom, familiespa i egen spasuite, og et bredt utvalg av spabehandlinger som kan bestilles på telefon 32 14 82 80.

og kjerre (pris kr 50,- p.p.). Det er også mulig å bestille ponniridning rundt tjernet ved hotellet, og lengre rideturer i fjellet.

Hotellet har et aktivitetskontor som er åpent daglig for utlån av utstyr, som f.eks. kano, minigolf, baller,

**norefjellskiogspa.no**  
**32 14 82 00**

BO I FLOTTE, FULLT UTSTYRTE LEILIGHETER. PRISENE GJELDER FOR OPPHOLD INKL. SLUTTRENJØRING I PERIODEN 27. JUNI–7. AUGUST 2016:

**4 dager** 4-sengs leilighet, 35 kvm, 2 soverom ..... kr **2 990,-**  
**4 dager** 6(8)-sengs leilighet, 70 kvm, 3 soverom ..... kr **4 990,-**  
**1 uke** 4-sengs leilighet, 35 kvm, 2 soverom ..... kr **4 990,-**  
**1 uke** 6(8)-sengs leilighet, 70 kvm, 3 soverom ..... kr **6 990,-**

# Blå

## OPPLEVELSER I 48 ÅR

[AV BLAAAFARVEVÆRKET / IVAR BLYSTAD  
FOTO BLAAAFARVEVÆRKET]

DET ER 48 ÅR SIDEN BLAAAFARVEVÆRKET ÅPNET DØRENE FOR PUBLIKUM FOR FØRSTE GANG, OG OPPLEVELSENE BLIR FLERE FOR HVERT ÅR SOM GÅR. MED NYE KUNSTUTSTILLINGER, GUIDEDE TURER I KOBOLTGRUVENE FLERE GANGER DAGLIG, SPENNENDE BUTIKKER, FLOTTE PARK- OG TUOMRÅDER OG TRE HYGGELIGE KAFÉER MED HJEMMELAGET MAT, ER HELE FAMILIEN SIKRET EN GOD OPPLEVELSE NÅR MAN BESØKER BLAAAFARVEVÆRKET.

### BLAAAFARVEVÆRKET FOR BARN

Barnas Gruvetur i Koboltgruvene er det mest populære tilbudet til barna. En time med blå historie, mystikk og eventyr. Turen går gjennom et fantastisk landskap, inn i spennende gruveganger. Man ser ned i dype sjakter, og går over en gangbro mellom åpen himmel og dype kløfter. Underveis møter man på Th. Kittelsens troll og nisser. Spennende opplevelser for store og små, men spesielt tilrettelagt for barn fra 4–12 år.

Barnas Bondegård er alltid åpen og har gratis inngang. Her kan man hilse på husdyr som geit, sau, gris, kanin og høner. Barnas Bondegård er bygget opp med gamle gårdsbygninger fra distriktet. Her står også en gammel gråtass, og lastebilen til mormor og de 8 ungene.

### NYE UTSTILLINGER 2016

Årets hovedutstilling på Blaafarveværket er et mestermøte mellom en gammel kjenning og fem av Norges fremste samtidskunstnere. Kai Fjell (1907–1989) vises sammen med Svein Bolling, Lars Elling, Håkon Anton Fagerås, Inger Sitter og Vibeke Slyngstad. Fjell er elsket, særegen og tidløs. Møtet mellom kunstnerne viser hvordan maleriene til Fjell kan sees i lys av dagens kunst, frigjort fra en avgrenset tid i norsk kunsthistorie.

I Tømmerlåven på Nyfossum blir det fart, spenning og fremtidsfantasier i år. De fire spennende samtidskunstnerne, Eivind Blaker, Kristin Sæterdal, Fredrik Raddum og Kristian Hammerstad tar utgangspunkt i tegneseriens billedunivers, og serverer oss sterke farger i forskjellige former.

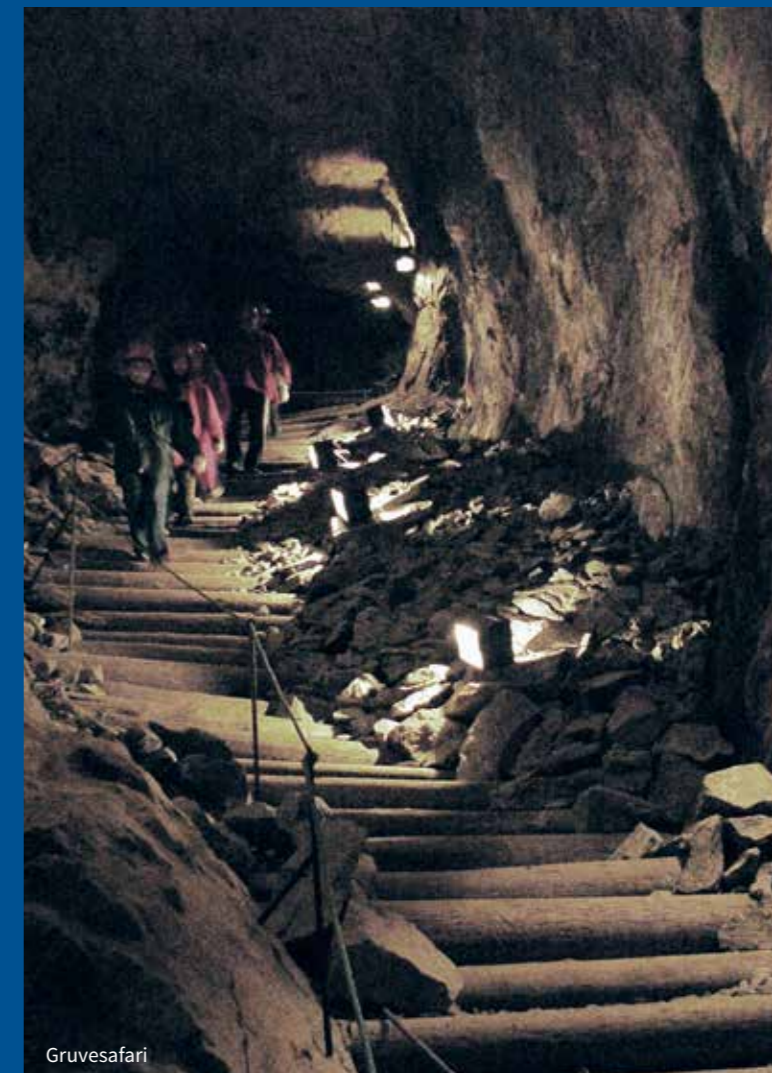

Gruvesafari

Kittelsen-museet på Koboltgruvene har Norges største samling av Theodor Kittelsens tolkninger av natur og trolldom. I år presenterer museet også en spesialutstilling med Blaafarveværkets doktor, Heinrich Arnold Thaulow (1808–1894), som var en dyktig kunstner.

### NATUR OG KULTUR

Blaafarveværket ligger langs elva Simoa omgitt av parkområder, kulturstier, piknik- og badeplasser. Et spektakulært skue er Haugfossen som ga kraften til alle prosessene på Blaafarveværket i sin tid.

[blaa.no](http://blaa.no)

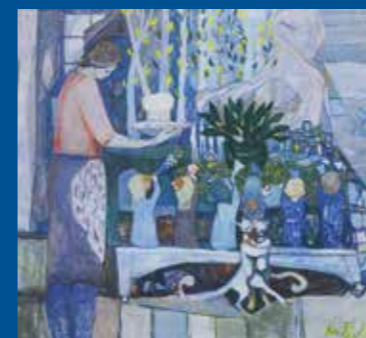

«Barneselskap» Kai Fjell



Haugfossen



«Car Crash» Eivind Blaker



# VEIKÅKER GÅRD - DER DET KRYR AV DYR

5 MINUTTER FRA NYE RV7 OG 10 MINUTTER FRA NORESUND, MIDT I SVINGEN, DER BOR JEG, BERTE. TVILLING, FØDT SIST HØST, OG MORA MI BLONDI ER NORGES ELDESTA KU, 21 ÅR. IKKE DÅRLIG!

[ AV IVAR BLYSTAD FOTO VEIKÅKER GÅRD ]



Her bor vi sammen med et trettitalls fettere, kusiner, tanter og onkler. Den mest bortskjemte er Teddy, født ute, men oppvokst på kjøkkenet. Mors godgutt, og han bærer litt preg av det. Litt i overkant kosete, men ok, snill som et lam.

Oppi skogen slafser et femtitalls lykkelige skogsgriser rundt som bulldosere. Jeg er ikke så ofte oppe og hilser på, de har litt dårlige manerer, spør du meg. Da er det noe annet med hestene Charlie og Ares, to staselige herrer. Charlie er en Clydesdale,

verdens største hesterase, med skomnummer 11+, det er digert! Det blir vel nesten som 100+ i menneskeverden.

Og så har vi selvfølgelig de som har gitt matmor kallenavnet Hanne Høne – de 800 hønene. Kaklende og skravlende i munnen på hverandre. Alle heter Hjørdis for enkelhets skyld, og alle hanene heter Rolf. Tenk deg da når noen roper «Hjørdis» på tunet, da blir det et svare leven. Men de verper masse gode økologiske egg, rundt 780 om dagen.

De siste kompisene er elghundene Ero og Molo og ikke minst kosekattene Proffen og Brom.

Alle oss kan du treffe i sommer. Vi arrangerer gratis grisesafari oppe i skogen. De er snille og blide de der oppe, selv om de har litt dårlige manerer. Så har vi Fesjå, da stiller vi oss opp vi kuene, så du kan se på oss - og klappe hvis du vil. Matmor forsøker å lære meg opp til å bli rideku, så kanskje blir jeg det en vakker dag.

For de voksne har matmor verdens koseligste landhandleri. Ureist og kortreist mat, egg, antikviteter og snurrepiperier. Det er forresten godteri der også.

Hvis de voksne bestiller på forhånd kan de få smake Veikåkers egenimporterte vin, og få servert Waleskringle og Prosecco, veldig godt har jeg hørt.

I vinter har matmor bygget nytt fjøs, først og fremst til oss kuene, og vi gleder oss! Ut-og-inn-fjøs, tørt og lunt når det er usjevær, svalt når det blir for varmt. Men vi har hørt henne si at fjøset er leid ut til 150 stuegriser i sommer. Derfor kan det hende at vi må vente til høsten, men det går greit, da får vi 150 kompisar til.

[hannehone.no](http://hannehone.no)



**VEIKÅKER GÅRD** ♥  
- en opplevelse og et kulturminne

Hanne Høne Veikåker er sjeleshona på Veikåker Gård som er en gammel skyss-stasjon fra 1789. Her er det gjort funn av jernbarrer fra Vikingtida, et kloster som var oppført nede ved fjorden og 1100 år gamle eiketruer som opprinnelig ble plantet av munkar.

På gården har vi 700 økologiske høner som koser seg ute på tunet. På sommeren bor det en gjeng lykkelige skogsgriser oppi skaugen, alltid med krøll på halen! Gården huser også vakre store hester, Highland cattle, hunder, katter og 3 mus...

I Landhandleriet kan det nyles ein god kopp kaffi. Forevrig selger vi nesten alt, bortsett fra katta.)

Veikåker er en opplevelse og et kulturminne. I 2010 fikk vi kulturminne status.

**Åpningstider i Landhandleriet:**  
Onsdag - fredag: kl. 10-18.00  
Søndag: kl. 12-18.00  
Mandag, tirsdag og lørdag: STENGT  
Sommerstid har vi utvidede åpningstid

**E-post:** [hannehone@gmail.com](mailto:hannehone@gmail.com) / [hannehone@postweb.no](mailto:hannehone@postweb.no)  
**Facebook:** [facebook.com/hannehone](https://www.facebook.com/hannehone)

[www.eventyrsmak.no](http://www.eventyrsmak.no) / [www.hannehone.no](http://www.hannehone.no) / telefon: +47 97 65 58 99

 Veikåker - et kulturminne  700 økologiske og glade høner!

# KROKODILLER OG SLANGER

[AV ARNE TVERVAAG]

KROKODILLER, SLANGER, BJØRN, GAUPE, REV, ELG OG MANGE ANDRE DYR VENTER PÅ DEG I BJØRNEPARKEN.

Bjørneparken på Flå i Hallingdal har vokst til å bli en av Norges største turistattraksjoner på sommertid. Nå blir den enda mer spennende å besøke etter at krokodiller og slanger har flyttet inn.

– Vi er veldig spente på besøket etter at vi har fått Nordens største krokodillepark i hus hos oss. Vi tror mange kommer for å se krokodillene, sier direktør ved Bjørneparken Kees Ekeli.

Fra den spede starten med noen bjørner som ruslet rundt i en innhegning, har parken utviklet seg med stadig flere dyrearter og andre tilbud fra år til år. I dag finner vi et stort antall dyr – selvsagt med bamsen i sentrum – men nå får bjørnene konkurranse om populariteten av blant annet 30 krokodiller fra sydlige strøk.

Bjørnefamilien er et skueverd der de frir til de besøkende med morsomme sprell – både til lands og til vanns – når publikum får være med på den daglige matingen av dyrene.

De fleste tar turen til Flå for å se på de syv bjørnene, men Bjørneparken har så mye, mye mer å vise fram.

– Her kan du beskue og hilse på en rekke dyrearter, som vi ikke finner så mange andre steder i nordiske dyreparker. Stort sett dyr med opphav i Norden, men de eksotiske



innslagene tror vi vil gjøre oss enda mer attraktive å besøke, sier Ekeli.

Elgen er så tam at den gjerne spiser av hånden din, eller deler en gulrot med deg. Hjort og rådyr ser du også under besøket. Gaupa er mer sky, men dukker stort sett opp når dyrepasserne lokker med godsaker i spannet. I parken er det ellers rødrev, tamgris, geiter, sauer og pinnsvin. Pinnsvinet er et nattdyr om sommeren og går i hi om vinteren. I det store parkområdet er det også kaniner å kose med – og en hønssegård.

Av populære aktiviteter har parken et av østlandets største lekeland å tilby de yngste. Inne finner du 350 kvm med moro for alle barn. Her kan du klatre, hoppe, skli, spille ball i egen ballbinge, tegne og mye mer.



I Skandinavias raskeste taubane, som sto ferdig i 2014, kan du suse over hodene på sauer, geiter og ender. Godt fastspent raser du gjennom luften på en høyhengende line. Barn fra 5 år og oppover kan prøve den korte linen som er 50 meter lang, og for de som er over 7 år, kan man friste med hele 120 meter taubane. I følge produsenten er dette den raskeste ziplinen i Skandinavia på grunn av en spesiell bremseinnretning. Gjennomsnittsfarten ligger på 22 kilometer i timen.

Inne i Vassfarhallen er det kafé og butikk. Ute i parken kan du besøke Bamsebuga og Bertestugu hvis du ønsker noe å spise eller drikke mens du rusler rundt.

Thon Hotel Bjørneparken, et stort kjøpesenter og en hamburgerrestaurant ligger bare 5–6 minutters gange fra Bjørneparken.

I juli og første del av august spilles det teaterforestillinger for barn på den flotte friluftsscenen i parken.

Sesongen varer fra påske til sensommer/høst – med en naturlig topp i besøkstallet i fellesferien.

 [bjorneparken.no](http://bjorneparken.no)



## VI KAN TILBY:

- ❖ Betong i alle kvaliteter
- ❖ Pukk i alle kvaliteter

## RING OSS! VI LEVERER!

- ❖ Betong-elementer, vegg og dekker
- ❖ Opparbeidelse av tomter, vei og V/A

**HPB** HOLTET  
PUKK &  
BETONG

**NYHET!!** Vi produserer betong-elementer  
Våre elementer kan benyttes til f. eks:  
hytter, kjellere, garasjer, p-hus, støttemurer

32 14 78 50 • [www.holtetpukk.no](http://www.holtetpukk.no) • [post@holtetpukk.no](mailto:post@holtetpukk.no)

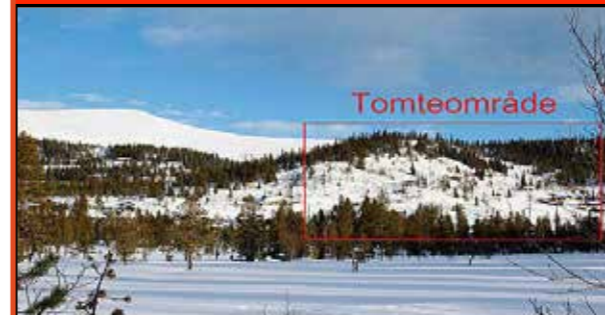

## Norefjell Fritidsbygg AS

Salg av byggeklare hyttetomter på Norefjell!

Solesetra • Laukollen • Naresetra

- ✓ Selveiertomter 800 – 1200 m<sup>2</sup>
- ✓ Ferdig opparbeidet og byggeklar
- ✓ Solrik plassering
- ✓ Turløyper

[aake@holtetpukk.no](mailto:aake@holtetpukk.no) / 971 54 300

## SMÅSTOFF

### NOREFJELL TURFORENING OG EGGEDAL TURLAG

Preparering og opparbeiding av langrennsløyper koster mye penger, men er gratis å bruke. Det er et viktig tilbud for veldig mange av våre gjester, hytteeiere og fastboende. Alle på Norefjell ønsker selvsagt å tilby best mulig og nypreparerte løyper, men det er en stor utfordring med dagens inntekter fra langrenns-

løypene. Norefjell Turforening og Eggedal Turlag ønsker derfor at du som bruker og setter pris på løypene på Norefjell, melder deg inn i riktig turforening. Har du hytte eller leilighet på Krødsheradsiden av fjellet melder du deg inn i Norefjell Tur-forening:

☛ [norefjellturforening.no](http://norefjellturforening.no)

På Eggedal- / Sigdalsiden melder du deg inn i Eggedal Turlag:

☛ [eggedalturlag.no](http://eggedalturlag.no)



### ENDRER OSS TIL DET BEDRE

Fra mai i år vil Statoil-merkede bensinstasjoner i Skandinavia bli omprofilert til Circle K, en etter en. Circle K er et av merkene i Couche-Tard-familien. Hvis du har vært på kjøretur i USA, har du antakelig sett butikkene deres. Grunnen til at vi valgte Circle K som vårt nye globale varemerke, er at det er Couche-Tards største og sterkeste merke.

Vi har store forventninger til det nye merket, og vi kan love at kundene våre fortsatt vil møte de samme vennlige medarbeiderne og få de samme gode produktene og tjenestene på bensinstasjonene våre.

Vi er stolte av vår historie og hva vi har fått til mens vi har vært Statoil. Nå blir vi en del av en stor internasjonal kjede, det skal vi bruke til å utvikle oss. Vi skal gjøre Circle K

minst like kjent og kjært for kundene våre som vi vet at Statoil-navnet har vært i det norske markedet.

☛ [Statoil Noresund - best på boller](#)



### VURDERER DU Å KJØPE ELLER SELGE PÅ

# Norefjell?

SE VÅRE EIENDOMMER PÅ:  
[WWW.SEM-JOHNSEN.NO](http://WWW.SEM-JOHNSEN.NO) ELLER [FINN.NO](http://FINN.NO)

**KONTAKT:** Megler Morten Høegh på tlf.: 900 90 191 eller [mh@sem-johnsen.no](mailto:mh@sem-johnsen.no)  
Ønsker du en vurdering, er jeg på Norefjell nesten hver helg gjennom sesongen.

*Advokater*  
**Sem og Johnsen**  
EIENDOMSMEGLING



### Legendarisk afterski på Norefjellstua

#### Lunch & Afterski

Livemusikk en gang i måneden, sjekk ut FB for mer informasjon.  
Åpent fredag og lørdag 12:00–20:00, søndag 12:00–15:30/16:30.  
Jul, vinterferie og påskeferie.  
For lukkede selskaper mm:  
[morten@norefjellstua.no](mailto:morten@norefjellstua.no)  
Mobil 92 09 23 32



# www.greenseløst.no

Paintball, 5-kamp, klatring, kano og mye mer. Vi skreddersyr aktiviteter for bedrifter, vennegjenger og utdrikingslag m.m.

Ta kontakt for et uforpliktende tilbud.

mail: [ogskinnes@gmail.com](mailto:ogskinnes@gmail.com)

telefon: 41600890



25 år  
i hyttefolkets  
tjeneste!



Norefjell Vakt og Hytteservice

**Tlf: +47 906 69 890**

Epost: [aril-ruu@online.no](mailto:aril-ruu@online.no) / [jonbjorn@combitel.no](mailto:jonbjorn@combitel.no)

Vi kan hjelpe deg med det du trenger på fjellet!

VAKTMESTERTJENESTER – ETTERSYN  
VEDSALG MED LEVERING PÅ DØRA  
BRØYTING – MÅKING

FEIING AV ASFALETERTE GARAGER, VEIER OG PASSER  
UTVENDIG – INNVENDIG VASK, MALING OG BEISING  
SLÅING – BORTKJØRING AV GRESS OG RYDNING  
SMÅREPERASJONER OG MINDRE SNEKKERARBEIDER  
LIFTUTLEIE

# SPAR



Velkommen til SPAR Noresund

#### Åpningstider

Hverdager	08:00 - 21:00
Lørdag	09:00 - 19:00
Søndag	09:00 - 19:00

EVENTYR & SMÅK  
Lokal mat fra mat fra  
[www.EventyrSmak.no](http://www.EventyrSmak.no)

Ferskvare disk,  
varm mat disk  
og stor grøntavdeling

DNB vitusapotek

Vi ønsker velkommen til en hyggelig handel på SPAR Noresund

tlf 32155050 mail: [sparenoresund@norbuilt.no](mailto:sparenoresund@norbuilt.no)

Bank i butik - Post - Tipping - Medisinskalg

ET

# helstøpt

MATKONSEPT ÅRET RUNDT



MED FANTASTISK BELIGGENHET 720 MOH, FINNER DU NORGES FØRSTE «ALPEHYTTE» OG MINSTE HOTELL – NOREFJELLHYTTA. HER JOBBER ALLE MED HJERTET, OG DEN KLARE MÅLSETNING Å GI GJESTEN EN TOTALOPPLEVELSE UANSETT OM DET ER DAGSBESØK I RESTAURANTEN, ROMANTISK FERIE, FRITIDSOPPHOLD I EN AV DE 3 HYTTESUITENE, KURS & KONFERANSE ELLER FAMILIESELSKAP I STORHYTTA.

For vertskapet Anne Siri og Kim har maten hele veien vært den viktigste grunnsteinen av totalopplevelsen. Ny meny lages fra dag til dag og er en kombinasjon av tradisjon, nye smaker, og ikke minst et bredt utvalg av råvarer fra området rundt Norefjell. Dette takket være et godt samarbeide med lokale jegere og småprodusenter, samt egen sanking.

På NorefjellHyttas kjøkken blir det røyket, speket, gravet, bakt, syltet og mye mye mer. Den unike frokosten, som serveres på skifertallerken, består bl.a. av heimelaga spekepølse og müsli med bær fra bygda, ost fra Eiker Gårdsysteri, egg fra Oladalen, og hyttebakt brød og knekkebrød. Frokosten er inkludert i oppholdet når du bor i en av de romantiske hyttesuitene, men kan også bestilles når du bor i Storhytta.

Sommerlunsjen er en 2-retters meny som blir satt sammen fra dag til dag. Vil man kose seg litt ekstra, fristes det med dagens kake, hytterørt iskrem og lokale bær. Over i høstmånedene er NorefjellHyttas «verdensberømte» suppebuffé og NorefjellTapas på plass igjen, i tillegg til den varierte lunsjmenyen.

5-retters fjell-gourmet, presentert av kokken selv, er kveldens høydepunkt. Som til lunsj, settes ny meny sammen fra dag til dag. I tillegg til kortreiste råvarer er variasjon, fantasi og kjærlighet også her viktige ingredienser. Her guides man gjennom måltidet, sammen med en reise i vinens verden.

” 5-RETTERS FJELL-GOURMET, PRESENTERT AV KOKKEN SELV, ER KVELDENS HØYDEPUNKT.

Catering med kokk på Storhytta eller på egen hytte er den perfekte løsningen for en samlende opplevelse. Kokken lager en 2-5-retters hyttemeny tilpasset årstid og anledning på kjøkkenet, mens dere koser dere foran peisen med for eksempel guidet vinsmaking. En løsning som passer like godt til bedriftssamlingen, feiringen, familiemiddagen eller koseturen med venner.

[norefjellhytta.com](http://norefjellhytta.com)







## NOREFJELLS BRYLLUPSSTJERNE ♥♥♥

[AV REDAKSJONEN]

DET SISTE ÅRET HAR ANTALLET BRYLLUP PÅ NOREHEIM EKSPLODERT. ALLE VIL NÅ HA ET SÆREGENT OG MINNERIKT FJELLBRYLLUP I FINE OMGIVELSER. DET LEVERER NOREHEIM TIL BESTE KARAKTER.

Østlandets brudepar har oppdaget Noreheim, og en stadig større del av året fylles med romantiske helger dedikert brudeparet. Et fjellbryllup byr på så mye; frisk luft, farger, atmosfære, romantikk og kultur. Det å komme seg ut av byen ved en slik anledning gjør noe med hele bryllupet.

90 minutter fra Norges hovedstad, på Østlandets mest sentrale høyfjell, ligger et helt unikt tun. Noreheim eies av en lokal familie, og driftes av mennesker fra bygda. Den lokale

maten tilberedes av «kortreiste» kokker. En skreddersøm som svært få steder kan matche – og en atmosfære skapt av et vertskap som gjør alt for å glede brudeparet.

Brylluper har utviklet seg til så mye mer enn bare vielsen og festen. Nå samles ofte gjestene dagen før dagen, og bringes tettere sammen ved felles måltider, aktiviteter og opplevelser gjennom hele helgen. Det å ha et sted helt for seg selv gir rom for å skape gode minner, og gjennomføre arrangementet slik brudeparet ønsker.

Noreheim har kun plass til ett bryllup per helg, og siden andre konsepter også fyller tunet, kan ikke alle feire her. Denne eksklusiviteten tiltaler mange – det skal være spesielt å oppleve bryllup på Noreheim. Dermed er det kun et titalls brudepar hvert år som kan feire på tunet.

**DET ER KONSEPTET  
– DET ER NOREHEIM**

♥ [noreheim.no](http://noreheim.no)

BJØRN SVENSRUD (46), KRØDEREN  
En gladgutt med omsorg for familie og hjemsted.

**Ta fri når du har fri.**

Bjørn får gode vilkår og bedre råd av en han kjenner. I en bank som strekker seg litt lenger - for både ham og bygda.

**SKUE SPAREBANK**  
KORTREIST BANK SIDEN 1842

DRAMMEN FLÅ GÅRD GOL HØL NESBYEN NUBEDAL SIGDAL

En allianserbank i eika.



# Velkommen til Krødsherad!

- sommer og vinteraktiviteter for hele familien

## Vi kan tilby...

- ...boliger og boligtomter med god utsikt
- ...næringstomter med god infrastruktur
- ...hytter og hyttetomter i skogs og fjellterreng
- ...kort vei til de store byene på Østlandet



facebook

For oppdateringer og nyheter om hva som skjer, se [facebook.com/Krodsherad.kommune.no](https://facebook.com/Krodsherad.kommune.no)

Internett: [www.krodsherad.kommune.no](http://www.krodsherad.kommune.no) tlf: 32 15 00 00



# FULL FART

[AV ARNE TVERVAAG]

ER DU INTERESSERT I Å OPPLIVE FART OG SPENNING, ER SIGDAL MOTORSENTER STEDET. HER KAN DU PRØVE DEG PÅ GOKART OG BILCROSS – FOR ENKELTPERSONER OG GRUPPER.

Vi er i et distrikt med stor interesse for motorsport. Sigdal Motorsenter, som ligger i skogområdet mellom Krødsherad og Sigdal, er et av landets mest moderne motorsportanlegg. Anlegget er åpent gjennom sommerhalvåret – fra tidlig på våren til langt utpå høsten.

Sigdal Motorsenter brukes flittig både av gokart-kjørere og de som driver med bilcross. Gjennom hele sesongen er banen i bruk til trening og konkurranser. Her arrangeres det mesterskap og store nasjonale løp.

For turister og besøkende er det muligheter til å prøve motorsport på det lokale senteret. Det er også åpent for grupper, som kan avtale

å leie banen for å prøve sporten – med kyndige instruktører som bokstavelig talt viser vei.

Gokart kjøres i lave «biler» med ildsinte motorer, som kan få kjøretøyet opp i store hastigheter hvis man tør og ønsker det.

Bilcross er en motorsport for biler som kjøres enten på rene grusbaner, eller på baner med blandet dekke. Bilcross er den rimeligste formen for bilsport, og for å motvirke at førerne legger altfor mye penger i bilen, finnes det en ordning med tvunget salg til fast pris.

[sigdalgokart.no](http://sigdalgokart.no)

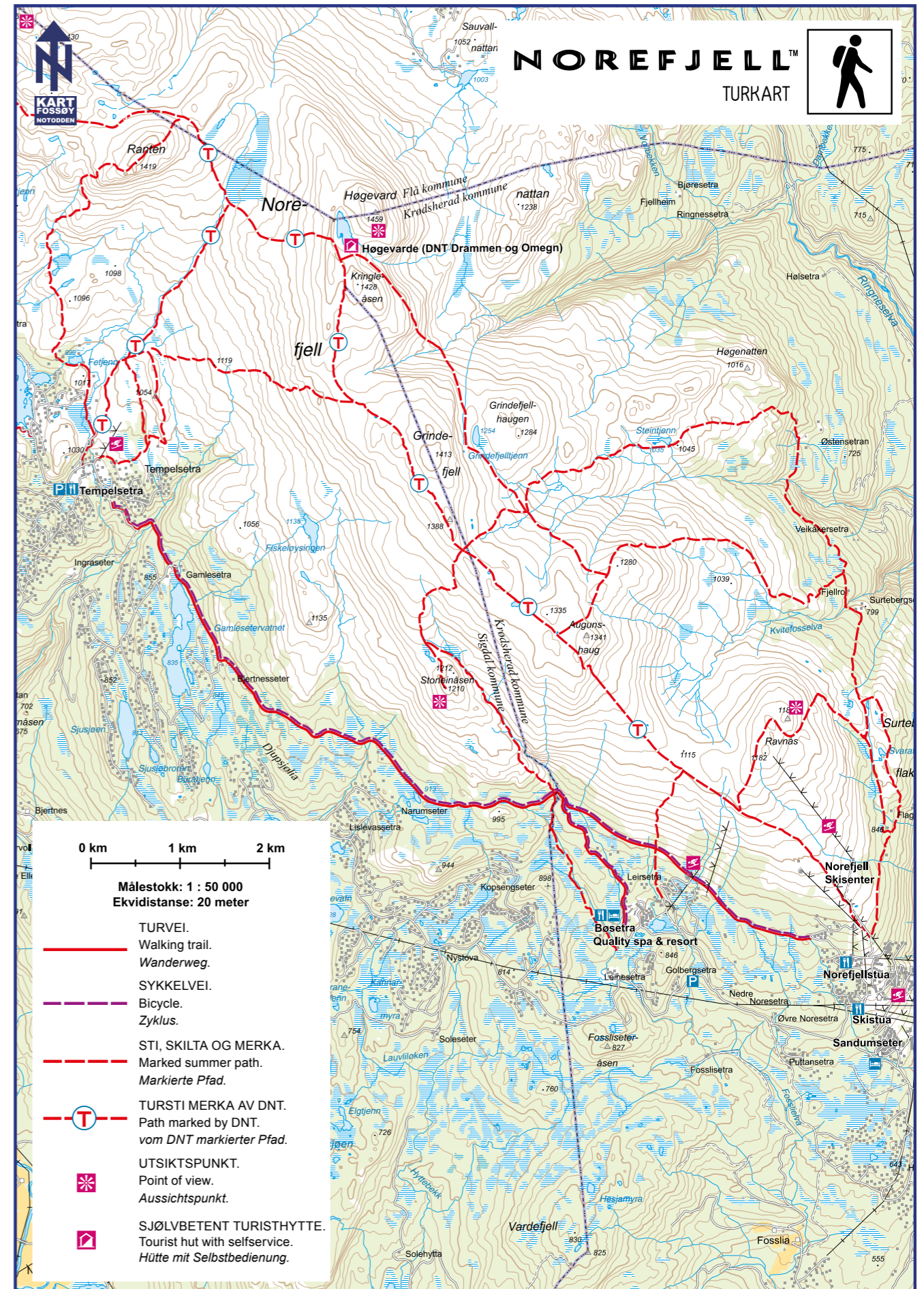



# FLOTTE TURMULIGHETER

[AV KNUT SKINNES FOTO OLAV GOLBERG / KNUT SKINNES / SOLVEIG SÆTA]

KRØDSHERAD ER EN LANGSTRAKT KOMMUNE, MED FLOTTE TURMULIGHETER FRA SØR TIL NORD. DE SISTE ÅRENE HAR DET BLITT BLÅST LIV I TRIMGRUPPA, SOM ER EN DEL AV KRØDSHERAD IDRETTLAG. DE HAR DE SISTE ÅRENE SATT UT POSTKASSER PÅ NOEN AV DE FLOTTESTE TURMÅLENE I KRØDSHERAD, DER ALLE KAN SKRIVE SEG INN I BØKENE OG VÆRE MED PÅ Å «SAMLE TOPPER». ET FLOTT TILTAK SOM HAR FÅTT BYGDEFOLK OG TURISTER TIL Å KOMME SEG MER UT I DEN FLOTTE BYGDA UNDER NOREFJELL.

Ved hvert turmål finner man den røde turbokassa, der man kan skrive seg inn i boka og kvalifisere seg til premie som deles ut ved slutten av året. De aller fleste turene er blåmerket og GPS-merket, og finnes på appen **UT.no**. Turbeskrivelsene finnes også på nettsiden til Krøds-herad Idrettslag, under linken til Trimgruppa. I oppstartsåret 2014 var det 7 turer, og i 2015 ble det utvidet til totalt 12 turer:

DUGURDSNATTEN	770 m.o.h.
GREENSÅSEN	420 m.o.h.
KLEIVAVARDEN	290 m.o.h.
TJENNSMYR	369 m.o.h.
RØVSÅHØGDA	575 m.o.h.
FLÆA	684 m.o.h.
BUKKÅSEN	363 m.o.h.
VARDEFJELL	825 m.o.h.
RAVNÅS	1 188 m.o.h.
BLODFJELL	740 m.o.h.
HESTEGJUVNATTEN	1 068 m.o.h.
FYRANDFLAGET	414 m.o.h.

Turmålene er spredt over hele bygda, med ulike vanskelighetsgrader, slik at alle skal finne en tur som passer for seg. I følge leder for trimgruppa, Solveig Sæta, har turprosjektet så langt vært en stor suksess.

– Barnefamilier, ungdommer og godt voksne går «mann av huse» for å samle på postkasser og kvalifisere seg til premie. Både lokalbefolkning og turister setter pris på tilbudet med merkede stier, som gjør det lettere å komme seg ut på tur, og som bidrar til at alle blir bedre kjent i bygda vår, sier Sæta.

#### MAN KVALIFISERER SEG TIL PREMIE PÅ FØLGENDE MÅTE:

**Barn 0–7 år: 4 av 12 turmål**  
**Barn 8–16 år: 6 av 12 turmål**  
**Voksne fra 17 år: 10 av 12 turmål**

Alle barn som når kravet, får en premie. For de voksne er det en ut-

trekkspremie. Både i 2014 og i 2015 har det vært ca. 70 barn og ca. 30 voksne som har kvalifisert seg til premie – et flott resultat i ei lita bygd!

– Trimgruppa og idrettslaget er glade for å kunne bidra til at flere barn, ungdom og voksne samler gode turopplevelser i de fantastiske nærområdene våre. Vi ønsker også at tilbudet skal bli enda bedre kjent for turistene som besøker bygda vår, sier Sæta før hun avslutter med noen reflekterte superlativer.

– Turer i skog, mark og fjell er balsam for kropp og sjel, og fremmer god fysisk og psykisk helse. Det skaper samhold og fellesskap med familie og venner, og det gir meditativ ro i ensomhet. Det bidrar til gode følelser og engasjement for bygda man bor i, og til hverdagslykke i en ofte hektisk tilværelse.

I DENNE UTGAVEN OG DEN NESTE AV NOREFJELL-MAGASINET SKAL VI GÅ NÆRMERE INN PÅ DE ULIKE TURENE. SOM NEVNT LIGGER ALLE TURENE PÅ UT.NO MED EN NØYAKTIG FORKLARING AV SELVE TUREN, VEIBESKRIVELSE OG HVA SOM KAN OPPLEVES, HER KOMMER EN LITEN SMAKEBIT.



#### HESTEGJUVNATTEN 1 068 M.O.H.

Dette er den karakteristiske fjelltoppen en så tydelig legger merke til når en kommer sørfra mot Krøderen. På fine dager kan en begynne å skimte denne toppen fra Eikerbygdene, den ensomme kronen på siden av Norefjell. Foruten å være en ikonisk topp byr Hestegjuvnatten på en fantastisk utsikt og en morsom turopplevelse.



#### DUGURDSNATTEN 770 M.O.H.

På østsiden av Krøderfjorden helt nord mot grensen til Flå ligger Dugurdsnatten. En perle der en har god utsikt mot Norefjell i øst, innover Vassfaret mot nord og Holleia i sør.



#### FYRANDFLAGET 414 M.O.H.

Fyrandflaget er en lett tilgjengelig og mye besøkt topp, 5 minutter å kjøre fra Krøderen. Den er den mest besøkte toppen av alle i trimgruppas prosjekt. På toppen av Fyrandflaget er det et 10 meter høyt tretårn, der en har utsikt over hele den søndre delen av kommunen. Noe som har vist seg å være svært populært hos den yngre garde.



#### FLÆA 684 M.O.H.

Et skogkledd høydedrag mellom Noresund og Redalen, med god utsikt mot Sokna, Holleia, Vassfaret og Norefjell. Turen begynner i Noresund sentrum og er en fin tur for alle og enhver. Turen går forbi flere fine tjern det kan være deilig å kjøle seg i på fine sommerdager.



**Catch**

Vi tenker utenfor boksen.

Følg oss på Facebook

catchmedia.no



**Jørn Konrad Bye AS**  
Maskinentreprenør  
Godkjent for ansvarsrett

**Alt innen gravearbeider,  
massetransport og sprenging**

www.jornkonradbye.no tlf: 45 02 73 40 epost: jornkonradbye@gmail.com  
Hovdeveien, 3535 Krøderen



**Sigdal Gokartutleie** Sigdal og Kongsberg

- Gokart løp og cuper - leirdueskyting - ATV - mat og drikke  
- Vennegjeng - Utdrigningslag - Bedriftsarrangementer - Kick-off - Sommer som vinter

Ps. Vi har lovlig område for testing av egen scooter, crosser og ATV!  
Ta kontakt for mer informasjon

Epost: steinar@sigdalgokart.no tlf: 900 75 608 www.sigdalgokart.no



**Krøderen Kro & Motell**

Ta middagen hos oss, dessertbuffet og kaffe følger med. Rask og god hjemmelaget mat med flott utsikt over Krøderfjorden. Velkommen innom!

**Skal du ha gjester, men ønsker å sette bort matlagingen?**  
Vi tilbyr...  
... stort utvalg, fra 1 til 4 retter  
... tapas  
... koldtbord  
... snitter

Alt er hjemmelaget. Komplette menyer og priser finner du på [www.kroderenkro.no](http://www.kroderenkro.no). Vi leverer på NOREFJELL!

Skal du ha selskap, kan vi anbefale vår deilige hjemmelagde hjortegryte med rosenkål.

Hjemmeside: [www.kroderenkro.no](http://www.kroderenkro.no) For bestilling ring: 321 47 877



# VERDENS STØRSTE SKIFLYVNINGSBASSE

## UNGDOMMEN BYGGER NY BAKKE

NÅR DET BYGGES NY K65 BAKKE I VIKERSUND HOPPSENTER, VIL ET HELT NYTT SAMARBEIDSPROSJEKT FOR OPPLÆRING INVOLVERE 18 UNGDOMMER I HELE BYGGEPROSSESSEN.

En prosjektgruppe bestående av Vikersund Hoppcenter, Hæhre & Isachsen entreprenør, Modum kommune, NAV og Buskerud fylkeskommune med Rosthaug v.g.s., Kongsberg v.g.s. og Arbeidsinstituttet i Buskerud planlegger et nytt opplæringstilbud for ungdom med behov for en mer praktisk og autentisk videregående opplæring.

### PILOT FOR TETTERE SAMARBEID

- Vi har stor tro på at dette tilbudet kan bidra til at flere ungdommer gjennomfører videregående opplæring, sier Bjørn Espen Hovde, daglig leder i Vikersund Hoppcenter. Vikersund er hjemmet til verdens største hoppbakke, skiflyvningsbakken som har den nåværende verdensrekorden på 251,5 meter, satt av Anders Fannemel i 2015. Høsten 2016 begynner arbeidet med å bygge en ny K65 bakke, og her vil 18 elever være med, fra planleggingsfase til byggeprosessen.

- Vi håper dette initiativet kan være et pilotprosjekt for å få på plass et enda tettere samarbeid mellom skole, næringsliv og offentlige

instanser i arbeidet med å etablere fleksible opplæringsløp, sier Hovde. Elevene vil være involvert i hele prosjektet - fra planlegging og byggeprosessen.

### LIV HELE ÅRET

Vikersund Hoppcenter er mest kjent for å arrangere vinterfest med spektakulære sjev i skiflyvningsbakken hver vinter. Men i Heggenåsen er det ikke bare full aktivitet når det er snø - der yrer det av idretts glede hele året. Anlegget samler idrettslag fra hele kommunen til treninger både i uteområdene og i de to hallene for håndball og fotball. I tillegg benyttes de 1 078 trappetrinnene opp monsterbakken flittig av ivrige mosjonister. Uansett vær er det en utfordring som kjennes godt i beina. En fantastisk utsikt på toppen ved Vingen er gevinsten etter slitet opp enten trappene eller grusveien til fots eller på sykkel. Utvalgte dager om sommeren er også bommen åpen, slik at det er mulig å kjøre helt opp til Vingen. Der kan du få kjøpt deg en vaffel, eller annet godt å spise og drikke.



### FAKTA OM VIKERSUND HOPPSENTER

- Avholder konkurranser i hopp og skiflyvning på alle nivåer
- Innehar fotballhall og håndballhall som brukes hele året, og de 1 078 trappetrinnene i skiflyvningsbakken brukes aktivt av mosjonister
- Arrangerer NM i bakkeløp for biler
- Samarbeider med skoler, kommune, fylket, NAV, AI og private bedrifter om utdanning- og praksistilbud for elever
- Samarbeider tett med lag, foreninger og flyktningetjenesten
- Utleie til næringsliv og private selskaper
- Uteanlegget er åpent og til fri bruk hele året. Ferdsel skjer på eget ansvar

[vikersund.no](http://vikersund.no)

# Da Norefjeld ble populært

[AV NIELS MORTEN FOSS]

DA FRILUFTSLIVET BLE «OPPDAGET» PÅ MIDTEN AV 1800-TALLET, NASJONALROMANTIKKEN TOK GREP OM KULTURLIVET – OG DE BEDRE-STILTE FANT VEIEN UT I NATUREN, BLE NOREFJELL OG OMRÅDET RUNDT, ET AV DE MEST POPULÆRE REISEMÅL. NÆRHETEN TIL KRISTIANIA OG JERNBANETILGANG (KRØDERBANEN KOM I 1878) GA MANGE EVENTYRLYSTNE BYBORGERE MULIGHET TIL Å OPPLIVE HØYFJELLET.

## NOREFJELL I GAMLE REISEBESKRIVELSER

Det ble tidlig skrevet turhåndbøker og reisebeskrivelser som hjalp flere å finne seg til rette på og ved Norefjell.

I «Reisehaandbog over Buskeruds Amt» fra 1888 finner vi beskrivelser som denne:

«Norefjeld bestiges fra Omegnen af Olberg. Dette Fjeld byder, i en ringe Afstand fra Kysten, og med paa Besværligheder, en fortrinlig Anledning til at stifte Bekjendtskab med Høifjeldsnaturen. Man stiger op fra Sandum, hvorhen man kommer tilbaads eller med Dampskib fra Olberg eller Nore, eller paa Landevei, - eller ogsaa længere nordlig ved Sorteberg. Middagen ombord er spist, inden man kommer til Nore. Til Sandum er ikke langt, og derfra er den letteste Opstigning. Man gaar eller rider til Sandumsæteren paa 1 - 1 1/2 Time. -- Dette ualmindelig vakre Punkt ligger i Granskoven med en ypperlig Udsigt over Fjorden og med under en halv Times Gang fra selve Snauvfjeldet. Der er godt og lunt og en indbydende "Badebæk" lige ved Volden. Huset har tidligere havt, foruden selve Sæterstuen med Peis, et større Værelse med to gode Senge og Plads til at anbringe et Par Hængeskøier, om saadanne medbringes. 1888 tilbygges et Par Værelser, saa at selv større Selskaber fra 12 à 16 Personer kunne faa Plads. -- Hvis man kommer efter Høstaatten, kan ogsaa et Par Høloader skaffe romantisk Natteleie for Liebhabere. Folkene paa Sandum og Sætrene have altid udmærket sig ved venlig Hjælpsomhed og rimlige Fordringer, ligesom Stellet ved Renlighed...»



Redaktør Laurensius Urdahl, som hadde vært med på å stifte Norges første fotballklubb, Christiania Footballclub, var en ivrig friluftsmann. Han skrev boken «Vinter-Liv paa Fjeldet», og viet et av kapitlene til en skitur han hadde til Norefjell:

«Askeonsdags Morgen bar det med Jernbanen afsted til Krøderen, som naaedes ved Middagstider efter en yderst ubehagelig Skrangle-tur i en gammel, udrangeret, haltende Vogn. Efter at have sørget lidt for vort legemlige Velvære gik det i tæt Snedrev paa Ski opover Isen og udpaa Eftermiddagen naaedes Olberg, hvor vi uventet traf sammen med et andet Kompani Kristiania-Skiløbere, som ogsaa agtede sig op til Fossli, for derfra at foretage Ture omkring paa Norefjelds udstrakte Plateau. Da det var Kjendinger fra Før, blev vi snart enige om at slaa vore Pjalter ihop og i Fællesskab arrangere det fornødne med Hensyn til Udrustning.»

## KJENTE BRUKERE OG BEBOERE I OMRÅDET

Kulturpersonligheter ledet an i søket etter vakker natur og storslagne opplevelser. Noen flyttet endog til området for inspirasjon. Malerne Theodor Kittelsen og Christian Skredsvig bodde henholdsvis i Sigdal og Eggedal, og malte flere av sine mest kjente malerier med utgangspunkt i naturen rundt dem. Kittelsens «Soria Moria slott» og Skredsvigs «Djupsjøen» er kanskje de

viktigste av disse. Også folkeminnegranskeren og eventyrfortelleren Jørgen Moe bodde i området fra han var 40 år og 10 år framover. Han var utdannet teolog, og hadde stilling som res.kap. i Krødsherred. Det fortelles at prestegården han og hans 20 år yngre hustru flyttet inn i var noe nedslitt, bl.a. vokste det bringebærbusker opp gjennom gulvet da de kom. Mange har hevdet at Jørgen Moe skrev «Sæterjentens søndag» (På solen jeg ser...) mens han satt



Utsikt fra Haverstingtunnelen med Norefjeld i bakgrunden. Etter fotografi av Wiise.



Ved Noreund. Etter fotografi av Wiise.

oppe på Norefjell og skuet ut over landskapet. I sin Jørgen Moe-biografi mener folkeminnegranskeren Ørnulf Hodne derimot at setesdølen Hallvard Løland har belegg for at Moe fikk idéen til strofene mens han var på fjelltoppen Revtjørn-napen i 1847. Diktet skal ha blitt fullført etter en messesøndag i Valle kirke.

## NANSEN PÅ TUR

En bejublet eventyrer og vitenskapsmann som brukte Norefjell til rekreasjon var Fritjof Nansen. Allerede som 17-åring, i 1878, var Kristianiagutten Nansen på rypejakt i området. Nyttårskvelden 1890 tilbragte han sammen med sin Eva, som han hadde giftet seg med året før, oppe på snauvfjellet. Nok et spesielt tøft kvinnfolk etter borgerskapets kriterier dengang. Ekteparet Nansen hadde satt seg som mål å nå Norefjells topp, Høgevarde, denne siste dagen i året. Ved 5-tiden på ettermiddagen nådde de fram. Der oppe inntok de sitt første måltid på 7 timer: en blanding av mysost og pemmikan... Stadig mørkere og med guffen sno fant de snart ut at de måtte komme seg ned igjen. De satte kurs mot Eggedal. Tidvis måtte de ta av seg skiene og skli nedover på stumpen. I mørket mistet de oversikten over hvor de var og måtte stadig finne seg nye omveier, vekk fra stup og vanskeligheter. Nansen uttrykte det selv senere: «For det var jo en halsløs gjerning dette her». Til slutt, omtrent da det var tid for årsskiftet, nådde de kalde, sultne og forslått, klokkegården i Eggedal. Der fikk de hvile seg i tre dager.

**Kilder og litteratur**  
Norefjell - historie, natur, folkeliv, friluftsliv, Nils Viker, Oslo, 1997  
Reisehaandbog over Buskeruds Amt, Yngvar Nielsen, Drammen, 1888  
Vinterliv paa fjeldet, Laurentius Urdahl, Kristiania, 1896  
Norske Kunstnerhjem, Finn Jor, Oslo, 1997  
Jørgen Moe: barnas dikter, Sonja Hagemann, Oslo, 1963  
Jørgen Moe: folkeminnesamler - dikter - prest, Ørnulf Hodne, Oslo, 1982  
Fritjof Nansen 1861-1893, W.C. Brøgger, København, 1896



# KRØDEREN KRO

[ AV HEGE RISHOVD LUND ]

Krøderen Kro ligger idyllisk til med flott utsikt over Krøderfjorden. Johnny fra Sandefjord la sin elsk på denne plassen, og har siden 1988 drevet frem en flott veikro. Den har blitt et naturlig stoppested for mange i løpet av disse årene. Det meste av maten er hjemmelaget, og det er ofte Johnny selv som står ved grytene. Han lager populære retter som hjortegryte, kjøttkaker og stekt ørret.

Det var knyttet mye spenning opp mot sommeren 2014, da tiden var kommet for at Riksvei 7 skulle legges utenom Krødsherad, og trafikken minimeres. Usikkerheten var stor, og det var mange spørsmål og tanker om hvordan dette ville påvirke den videre driften. Johnny fant ut at han måtte tenke nytt – og se på hva

han kunne gjøre for at kroa skulle fortsette å være et naturlig stoppested. I tillegg til markedsføring via annonser, investerte han i en flott glassveranda med overbygd tak, og lar gjestene få gratis dessert og kaffe til middagen. Et stort dessertbord pryder nå kaféen.

Endringene har kun vært positive, det viste seg å være kloke investeringer og kloke valg. Snart 2 år etter at veien ble lagt om, har trafikken økt. Folk fra nabokommunene har funnet veien til Krøderen Kro, samtidig som lokalbefolkningen er flinke til å besøke kroa. Det viser seg også at det er flere enn man trodde som kommer via Drammen.

– Dette er over all forventning, og vi er taknemlig for hver gjest vi får,

sier Johnny. – Det er også moro å høre at folk fremdeles kjører denne veien, nettopp for å ta et stopp hos oss. Vårt mål er å ha fornøyde og mette gjester.

Overnattingsbesøk er det ofte på motellet, og mange som ønsker catering av mat til forskjellige anledninger. Det kan man også få tilkjørt.

I ukedagene er det i tillegg til vanlig meny faste tradisjonsrike middager å velge mellom. På tirsdager kan du få deilig hjemmelaget fiskegrateng med sandefjordsmør, og på torsdager kan du få stekt flesk med duppe. Noe for enhver smak med andre ord. **Velkommen skal du være!**

**Krøderen kro & motell**



## Nyhet! Packline NX-serien

Norske Packline har i flere tiår produsert takbokser til kunder som verdsetter kvalitet og design. Vi lanserer nå NX, en ny serie innovative takbokser med elegant design.

Les mer og finn din nærmeste forhandler på [www.packline.no](http://www.packline.no)

**PACKLINE®**

# ELKJØP

HØNEFOSS GOL ÅL

## Vi leverer til Norefjell! Kontakt oss for et godt tilbud!

[geir.roed@ofgu.com](mailto:geir.roed@ofgu.com)

Tlf: 970 13 800

[elkjop.no](http://elkjop.no)

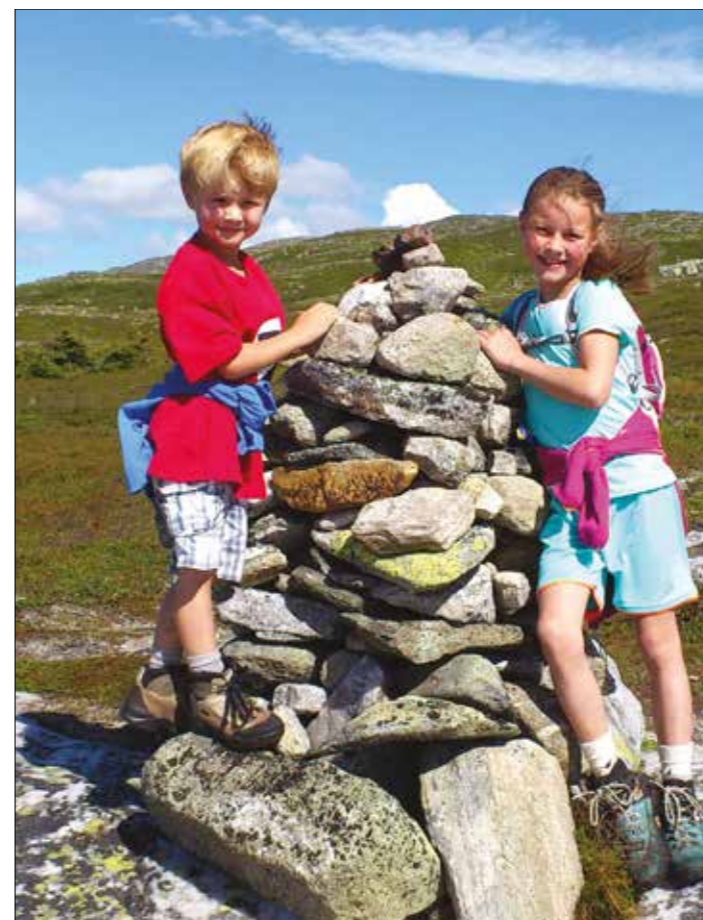

## Vi bygger nye hytte- opplevelser



Jellum  
Byggservice AS

Norefjellhytta Jellum Byggservice AS 3359 Eggedal | Mob: 909 26 725 | E-mail: [post@norefjellhytta.no](mailto:post@norefjellhytta.no) | [www.norefjellhytta.no](http://www.norefjellhytta.no)



Dyptfølt varme, gjestfrihet, fantastisk utsikt over store deler av Øst-Norge, og tid til å nyte... Det er Norefjellhytta.

Norges første «alpehytte» - en kulinarisk møteplass for gjester både sommer, høst og vinter. Belliggende 720 meter over havet i Norefjell Alpingrend, serveres hjemmelagde retter hovedsakelig basert på råvarer fra Norefjell-området og lokale matprodusenter. Vakre omgivelser med inspirerende detaljer og mat laget med hjertet.

Intim restaurant med spiseplass til 40 personer, innredet i lun norsk fjellhyttestil med stor peis. På dagtid serveres lunsjretter, og på kveldstid settes ny 5-retters meny sammen fra dag til dag - og man velger selv hvor mange retter man ønsker. Det er kokken selv som presenterer menyen, kommer med vinforslag, og guider gjennom måltidet.

RESTAURANT & OVERNATTING



Velkommen til Norefjellhytta  
- nyt syeblikket med oss.

Bli én av tre intime Hyttesuiter for to, med egen badstue og peis, eller i Storhytta med 20 sengeplasser og eget konferanserom. Alle måltider serveres i restauranten.



Booking: restaurant@norefjellhytta.com +47 930 43 366 www.norefjellhytta.com



Certificate of Excellence  
VINNER I 2015

## Vi fikser alt du vil ha ordnet!

- Maling - innendør/utendørs
- Trefelling / rydding
- Gartnertjenester
- Enkelt snekkerarbeid, i samarbeid med fagfolk
- Snømåking - tak og terrasse

Eilev Bjerkerud Tlf. 951 56 595  
Knut Skinnes Tlf. 970 43 004  
Ole G. Skinnes Tlf. 416 00 890

Ta kontakt for en hyggelig prat!

# FJELL & FJORD HYTTESERVICE AS



## KONTAKTINFO

### SKISENTER

Norefjell Skisenter  
☎ 321 50 100  
✉ skisenter@norefjell.com  
www.norefjell.com

### HOTELL, HYTTOR, KONFERANSE & LEILIGHETER

Norefjell Ski & Spa  
☎ 321 48 200  
✉ booking@norefjellskiogspa.no  
www.norefjellskiogspa.no

Norefjellbooking Mountainlodge  
☎ 414 75 455 / 911 09 786  
✉ booking@norefjellbooking.as  
www.norefjellbooking.as

Sole Hotell  
☎ 321 50 400  
✉ booking@solehotell.no  
www.solehotell.no

Norefri  
☎ 404 52 946  
✉ booking@norefri.no  
www.norefri.no

Noreheim  
☎ 902 24 022  
✉ post@noreheim.no  
www.noreheim.no

Norefjellhytta  
☎ 930 43 366  
✉ restaurant@norefjellhytta.com  
www.norefjellhytta.com

Krøderen Kro og Motell  
☎ 321 47 877  
✉ post@kroderen.no  
www.kroderen.no

### SKISKOLE OG SKIUTLEIE

Norefjell Skiskole  
☎ 321 50 100  
✉ skiskole@norefjell.com  
www.norefjell.com

Skiutleie Skiloftet  
☎ 905 94 376 / 414 75 455  
✉ post@norefjellskiutleie.no  
www.norefjellskiutleie.no

Skiutleie Mountain Lodge  
☎ 414 75 455 / 911 09 786  
✉ post@norefjellskiutleie.no  
www.norefjellskiutleie.no

Skiutleie Skistua  
☎ 321 50 100  
✉ utleie.skistua@norefjell.com  
www.norefjell.com

Skiutleie Norefjell Ski & Spa  
☎ 321 50 100  
✉ utleie.qsrn@norefjell.com  
www.norefjell.com

### SPISESTEDER

Pizzeria Norefjell Ski & Spa  
☎ 321 48 200  
✉ booking@norefjellskiogspa.no  
www.norefjellskiogspa.no

Restaurant Norefjell Ski & Spa  
☎ 321 48 200  
✉ booking@norefjellskiogspa.no  
www.norefjellskiogspa.no

Norefjellhytta  
☎ 930 43 366  
✉ restaurant@norefjellhytta.com  
www.norefjellhytta.com

Krøderen Kro  
☎ 321 47 877  
✉ post@kroderen.no  
www.kroderen.no

Heishuset  
☎ 404 52 946  
✉ booking@norefri.no  
www.norefri.no

Shell Noresund  
☎ 321 49 105  
✉ arnfinnstake@hotmail.com

Statoil - Circle K Noresund  
☎ 321 49 138

Norefjellstua Pub & Pizza [vinter]  
☎ 920 92 332  
✉ morten@norefjellstua.no  
www.facebook.com/norefjellstua

Skistua [vinter]  
☎ 321 50 100  
✉ skisenter@norefjell.com  
www.norefjell.com

Alpinstua [vinter]  
☎ 404 52 946  
✉ booking@norefri.no  
www.norefri.no

Lavvoen [vinter]  
☎ 404 52 946  
✉ booking@norefri.no  
www.norefri.no

### AFTERSKI [VINTER]

Norefjellstua Pub & Pizza  
☎ 920 92 332  
✉ morten@norefjellstua.no  
www.facebook.com/norefjellstua

B52 Norefjell Ski & Spa  
☎ 321 48 200  
✉ booking@norefjellskiogspa.no  
www.norefjellskiogspa.no

### VAKTMESTER / NYBYGG / ENTREPRENØRER / RESTAURERING

Norefjell Vakt og Hytteservice  
☎ 906 69 890  
✉ aril-ruu@online.no  
✉ jonbjorn@combitel.no

Fjell & Fjord Hytteservice  
☎ 951 56 595 / 970 43 004 / 416 00 890  
✉ eilevb@hotmail.com  
✉ skinnes@me.com  
www.facebook.com/fjellgjordhytteservice

Krøderen Elektro  
☎ 321 47 050  
✉ mj@eke.no  
www.eke.no

Venaasen Rørservice  
☎ 321 26 664  
✉ firmapost@venaasen.no  
www.venaasen.no

B&T rør  
☎ 901 50 164  
✉ btror@postweb.no  
www.btrorservice.no

Norefjellhytta - hytteleverandør og tømrer  
☎ 909 26 725  
✉ post@norefjellhytta.no  
www.norefjellhytta.no

Jørn Konrad Bye AS - maskinentreprenør  
☎ 450 27 340  
✉ jornkonradbye@gmail.com  
www.jornkonradbye.no

Holtet Pukk og Betong  
☎ 321 47 850  
✉ post@holtetpukk.no  
www.holtetpukk.no

Truls Erik Hennem - maskinentreprenør  
☎ 419 24 281  
✉ trulserik@hotmail.com

Elkjøp Hønefoss, Gol og Ål  
☎ 970 13 800  
✉ geir.roed@ofgu.com  
www.elkjop.no

### TOMTER / HYTTOR / MEGLER

Sem & Johnsen eiendomsmegling  
☎ 900 90 191  
✉ mh@sem-johnsen.no  
www.sem-johnsen.no

Norefjellhytta - hytteleverandør og tømrer  
☎ 909 26 725  
✉ post@norefjellhytta.no  
www.norefjellhytta.no

Norefjell Ski & Spa, leilighetssalg  
Krogsveen ved Inge Mysen  
☎ 934 24 304

Krødsherad kommune - boligtomter  
☎ 321 50 000  
✉ post@krodsherad.kommune.no  
www.krodsherad.kommune.no

### ANBEFALTE PRODUKTER OG TJENESTER

Aclima Ullprodukter  
☎ 321 50 600  
✉ aclima@aclima.no  
www.aclima.no

Packline skibokser  
☎ 908 37 022  
✉ packline@online.no  
www.packline.no

Skue Sparebank  
☎ 320 53 900  
✉ noresund@skuesparebank.no  
www.skuesparebank.no

Stake AS - hage, skog m.m.  
☎ 995 93 120  
✉ arnfinnstake@hotmail.com

Catch Media  
☎ 452 63 634  
✉ post@catchmedia.no  
www.catchmedia.no

### DAGLIGVARE

Spar Noresund  
☎ 321 55 050  
✉ spar.noresund@spar.no  
www.spar.no

Norefjell Mat [vinter]  
☎ 401 67 328  
✉ norefjellmat@gmail.com

### OPPLEVELSER & AKTIVITETER SOMMER / VINTER

Greenselost - aktiviteter og eventer  
☎ 416 00 890  
✉ ogskinnes@gmail.com  
www.greenselost.no

HanneHøne / Veikåker Gård  
☎ 976 55 899  
✉ hannehone@postweb.no  
www.hannehone.no

Sigdal Gokart og leirdue m.m.  
☎ 900 75 608  
✉ steinar@sigdalgokart.no  
www.sigdalgokart.no

Kryllingen båt for firmacruise  
☎ 905 23 916  
✉ post@kryllingen.no  
www.kryllingen.no

Blaaifarveværet / Koboltgruvene  
☎ 327 78 800  
✉ info@blaa.no  
www.blaa.no

Bjørneparken  
☎ 320 53 510  
✉ rugg@bjorneparken.no  
www.bjorneparken.no

Vikersund Hoppsenter  
☎ 327 81 800  
www.vikersund.no

Folkemusikksenteret  
☎ 912 44 330  
✉ post@folkemusikksenteret.no  
www.folkemusikksenteret.no

Krøderbanen - boligtomter  
☎ 469 39 841  
✉ post@kroderbanen.museum.no  
www.kroderbanen.museum.no

Lauvli, Th.Kittelsen  
☎ 327 12 407  
✉ post@lauvli.no  
www.lauvli.no

Chr.Skredsvig Hagan  
☎ 327 14 840  
✉ hege@skredsvig.no  
www.skredsvig.no

Sigdal Museum / Eggedal Mølle  
☎ 912 44 330  
www.sigdalmuseum.no

Villa Fridheim  
☎ 321 49 406  
✉ post@villafredheim.no  
www.villafredheim.no

Krødsherad Kommune  
☎ 321 50 000  
✉ krodsherad.kommune@krodsherad.kommune.no  
www.krodsherad.kommune.no

### ANDRE VIKTIGE NUMMER

☎ Taxi 934 55 252 / 901 01 851  
☎ Poli 321 03 210  
☎ Legevakt 116 117

# BLAR OPP FOR NOREFJELL

EIERNE AV NOREFJELL SKISENTER BLAR OPP MER ENN 40 MILLIONER I NYTT SNØPRODUKSJONSANLEGG. INVESTERINGEN VIL SIKRE OG UTVIDE SKISESONGEN BETRAKTELIG.

– Våre nye eierne mener alvor, og gjør den største investeringen for Norefjell skisenter i nyere tid. Norefjell får snøsikkerhet minst på høyde med andre skidestinasjoner. På en normal vinter vil vi kunne åpne inntil én måned tidligere, og avslutte to uker senere, forteller en oppglødd Marius Arnesen, daglig leder på Norefjell Skisenter.

Marianne og Arne Blystad og Roger og Kristian Adolfsen kom i fjor høst inn på eiersiden gjennom selskapet Norefjell Prosjektutvikling AS.

– Investeringen markerer begynnelsen på et investeringsprogram der det satses på forbedring og modernisering av skisenteret på Norefjell, sier Marianne Blystad. Går prosjektet etter planen vil gravearbeidet starte opp i begynnelsen av mai, og Norefjell tar sikte på å ha dette på plass innen november i år. Planene inkluderer blant annet etablering av et vannreservoar i fjellet. I dag benyttes vann fra Krøderfjorden, som er relativt varmt, og pumpestasjoner med begrenset kapasitet. Et stort reservoar / magasin i fjellet, med kjøligere klima, vil øke

vannkapasiteten flere ganger. Nye rørgater og snøkanoner vil ytterligere gjøre anlegget topp moderne.

– Når du skal snølegge et helt fjell raskt, er det liter per minutt som gjelder. Det nye reservoaret vil øke kapasiteten betraktelig. Gjennom å hente kaldt vann fra toppen skal vi klare å legge hele fjellet med snø på kun 10 dager, mot de fire ukene det tar i dag. Det er en fantastisk effektivisering, sier Arnesen.

Snøproduksjonsanlegget vil bidra til å gjøre Norefjell enda mer attraktivt for både norske og utenlandske gjester på jakt etter snø.

– Alt står og faller på stabil tilgang på snø. Særlig for utenlandske gjester, som vanligvis bestiller lang tid i forveien, er det ekstra viktig å vite at Norefjell har forutsigbare og gode snøforhold.

– Det er ingen hemmelighet at vi har slitt med at snøen har kommet sent. En lengre skisesong vil gjøre oss mer attraktiv for utenlandske gjester, sier Even Skjetne Bøe i Norefjell Prosjektutvikling AS.

## DITT NÆRMESTE HØYFJELL

- 1 010 HØYDEMETER, MEST I NORDEN
- SPEKTAKULÆR UTSIKT
- SKIKJØRING OVER OG UNDER TREGRENSEN
- 14 HEISER
- 28 BAKKER MED NOE SOM PASSER FOR ALLE NIVÅER
- 2 TERRENGPARKER
- LANGRENNSLØYPER OVER OG UNDER TREGRENSA, VÆRSIKKERT

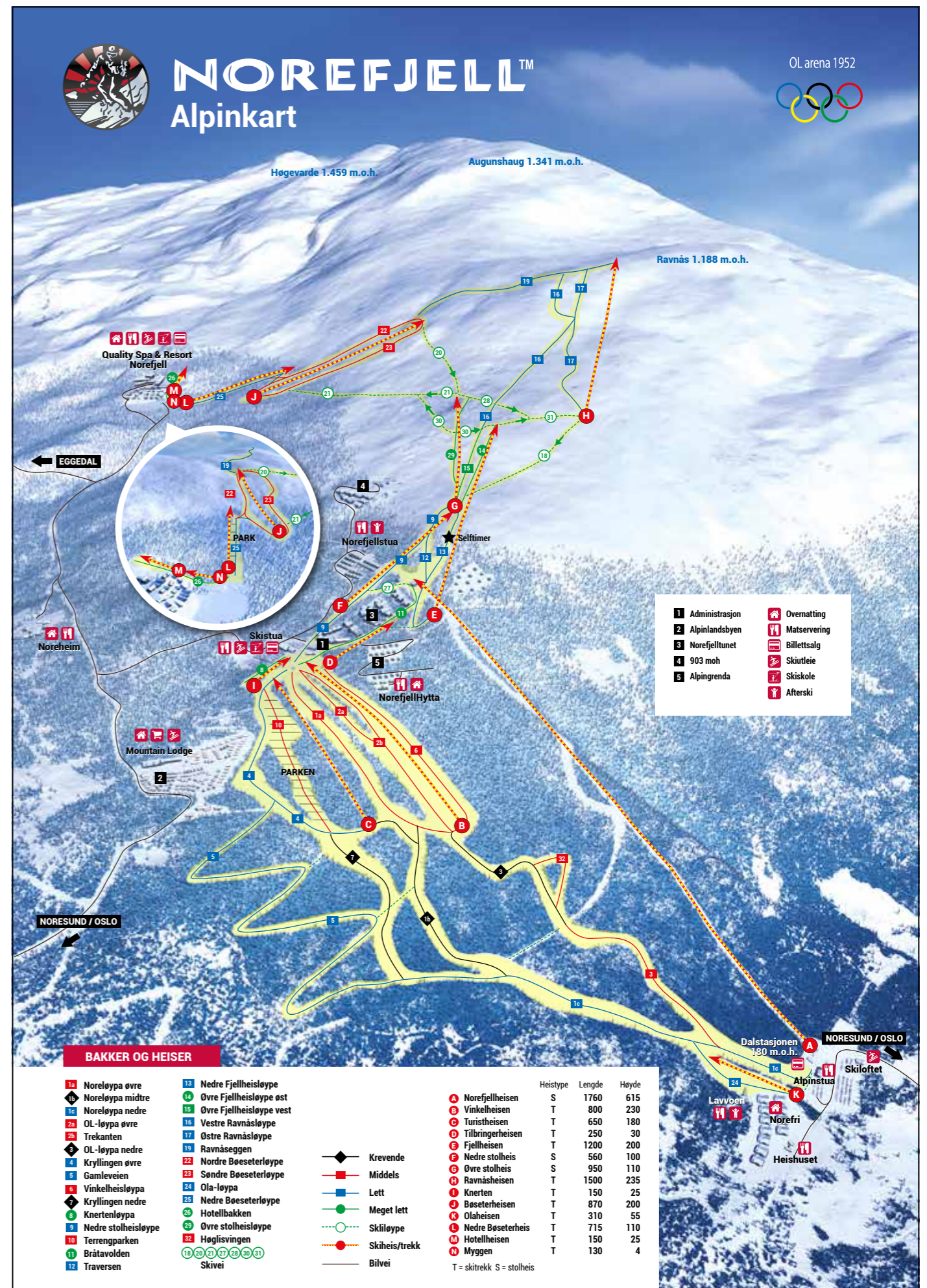



KAN KJØPES PÅ

**SKISHOP**  
BØSETER | SKISTUA

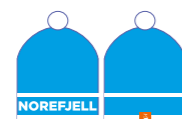
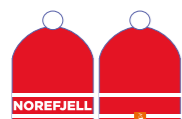
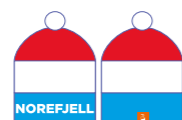
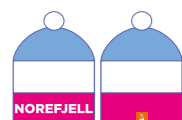

catchmedia.no



## EN KORT BILTUR UNNA

Norefjell ligger sentralt på østlandet, og har Nordens største fallhøyde på 1 010 meter. Norefjell har meget gode løyper for både langrenn og alpint. Kun 1,5 time fra Oslo egner Norefjell seg godt for de som ønsker ta en tur til fjells uten å bruke mye tid i bilen – til glede for både store og små.

Alpinanlegget har 14 heiser og 28 nedfarter, med løyper som passer for alle nivåer. Flate bakker fra toppen, og brattere ned mot bunnen. Men selv om du ikke er veldig god på ski,

har du muligheten til å kjøre fra topp til bunn i lette løyper via «gamleveien».

For å gjøre skikjøringen ekstra interessant og underholdende, kan du teste ut de to terrengparkene på Norefjell. Du kan også teste deg selv i selftimeren. Jobb med å forbedre din egen tid – eller prøv å få bedre tid enn de du er på ski med. Ønsker du å sjekke fartsegenskapene dine kan du teste fartsmåleren i den avsperrede «speed skiing»-traséen.

## RASKT OG BILLIG

Hver lørdag, søndag, juleferie, vinterferie og påskeferie kan du ta Norefjellekspressen til fjells. Bussen har flere stopp mellom Oslo og Norefjell, og tar deg fra Bussterminalen til Skistua på under 2 timer.

En vei	kr 250,-
Tur/retur uten heiskort	kr 350,-
Tur/retur med heiskort	kr 550,-

[norefjell.com](http://norefjell.com)

SE MER PÅ [NOREFJELL.COM](http://NOREFJELL.COM)



## ROVDYR på nært hold!

I Bjørneparken oppstår det magiske møter mellom dyr og mennesker hver eneste dag. Vi har stor variasjon av norske rovdyr og ville dyr, samt kjente husdyr fra bondegården. I tillegg har vi nettopp åpnet Norges største krokodille-utstilling med 28 krokodiller, slanger og andre eksotiske dyr.

**VELKOMMEN**  
til Bjørneparken!

Billetter kan kjøpes i nettbutikken:

[www.bjorneparken.no](http://www.bjorneparken.no)



Se vårt føringsprogram på Facebook

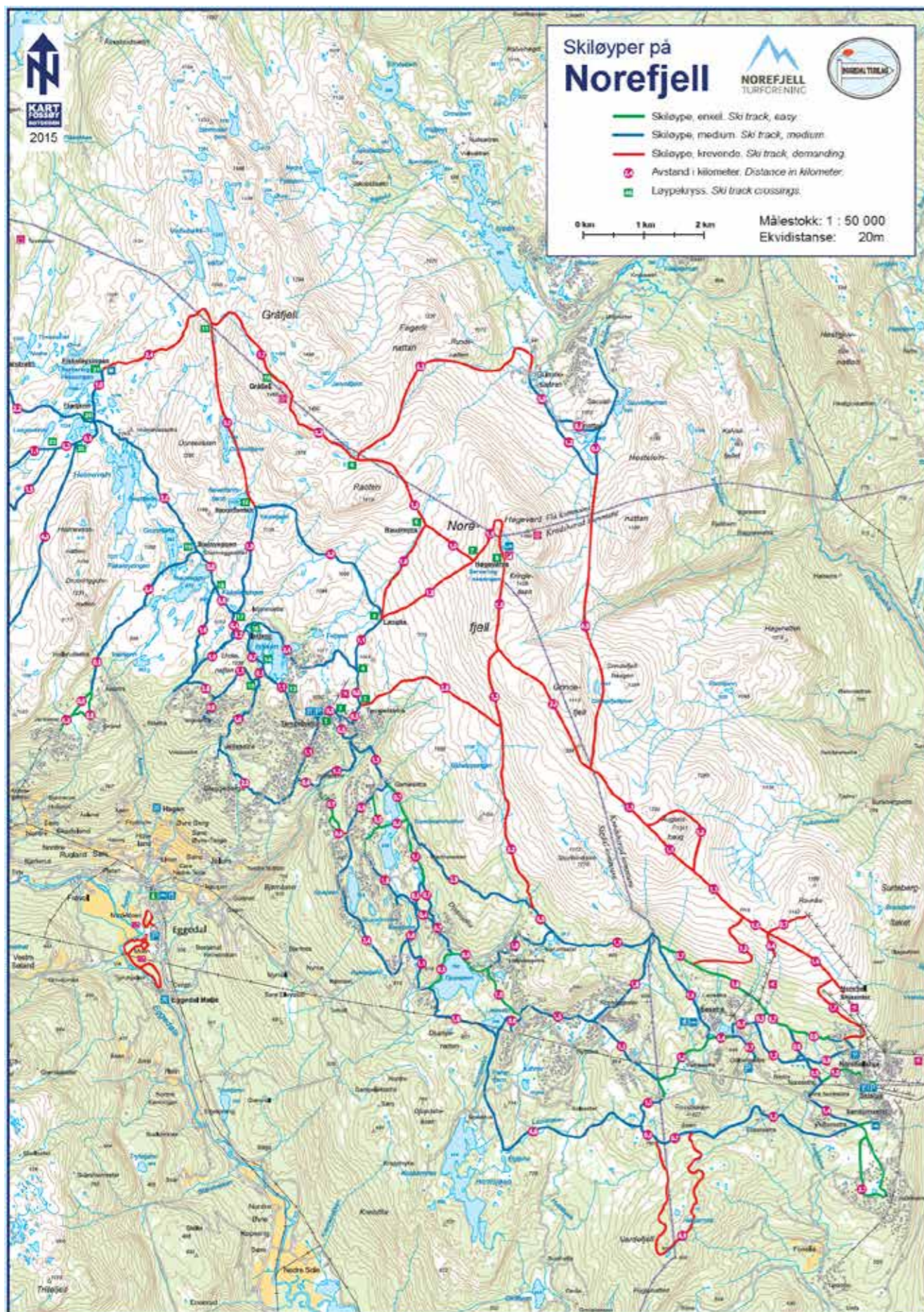

# JAKTEN PÅ KVALITETSTID TID MED HVERANDRE

Pris: 2920,- pr rom per døgn. (1460,- pr pers).  
Tilbud på spapakke ved forhåndsbestilling:  
1650,- for 2 x 50 min. massasje.

Prisen inkluderer:

- Overnatting i suite med frokost
- 1 flaske Prosecco og makroner
- Badekåpe og tøfler
- Massasjeolje
- Inngang til Bøseter Bad & Trening
- Inngang til Velvære Spa

Tilbudet gjelder fra 10. april - 10. november 2016.



**NOREFJELL**  
SKI & SPA

NOREFJELLSKIOGSPA.NO / TELEFON: +47 32 14 82 00 / E-POST: BOOKING@NOREFJELLSKIOGSPA.NO / FACEBOOK, TWITTER & INSTAGRAM: NOREFJELLSKIOGSPA



**NOREFJELL™**  
DESTINASJON

*Eventyret starter her!*

Enten du søker fart og spenning, gode kulturopplevelser  
eller tilbaketrukket stillhet kombinert med mektige  
naturopplevelser og kulinariske nytelser;

Norefjellregionen gir deg alt  
– og mer til!

**NOREFJELL.COM**

